



ใช้ EXEMPT รหัสต่างๆ อย่างไร
ในโบชนสินค้า



ขับเคลื่อนการลงทุนเพื่อสิ่งแวดล้อม
ด้วยมาตรการส่งเสริมการลงทุนเพื่อ
การจัดการสิ่งแวดล้อมอย่างยั่งยืน

มาตรการบีไอไอ เพื่อกระตุ้นเศรษฐกิจไทย





“ถ้าคิดว่าความชำนาญ
ที่หนาๆ...ก็เหมือนกัน”

Single Window for

Visa & Work Permit

“ง่ายสำหรับคุณ... ยื่นขออนุญาตนำเข้าช่างฝีมือและผู้ชำนาญการต่างชาติ
ด้วยระบบ Single Window พร้อมบริการติดต่อประสานงานสำนักงานตรวจคนเข้าเมือง
และกรมการจัดหางาน แบบเบ็ดเสร็จครบวงจร”



0 2666 9449 กด 3 (คุณพัชรี)

e-mail: counterservice@ic.or.th



www.ic.or.th



สมาคมสโมสรนักลงทุน
Investor Club Association



04

มาตรการบีโอไอเพื่อกระตุ้นเศรษฐกิจไทย

10

ขับเคลื่อนการลงทุนเพื่อสิ่งแวดล้อม
ด้วยมาตรการส่งเสริมการลงทุน
เพื่อการจัดการสิ่งแวดล้อมอย่างยั่งยืน

12

ใช้ EXEMPT รหัสต่างๆ
อย่างไร้ในขบนสินค้า

17

ไขปัญหางานตัดบัญชีวัตถุดิบ

21

เรื่องต้องรู้ด้านข้อเสนอแนะมาตรฐานฯ
เกี่ยวกับแนวทางการใช้ดิจิทัลโอดี
สำหรับประเทศไทย เพื่อการใช้งาน
BOI User Management

23

Q&A by CSU

ที่ปรึกษา

กรองกนก มานะกิจจงกล

บรรณาธิการบริหาร

สุกัญญา แสงเดือน

บรรณาธิการ

มยุรีย์ งามวงษ์

กองบรรณาธิการ

กฤตยา วิชัยดิษฐ์

เบญจมาศ เกียรติภานนท์

ออกแบบ / โฆษณา / งานสมาชิก

มยุรีย์ งามวงษ์

เจ้าของ

สมาคมสโมสรนักลงทุน

ผลิตโดย

กองบรรณาธิการ ICN

ติดต่อ

ฝ่ายบริการสมาชิกและนักลงทุน

สมาคมสโมสรนักลงทุน

โทรศัพท์ : 0 2666 9449

e-mail : icn@ic.or.th

ความตระหนักด้านสิ่งแวดล้อมในปัจจุบัน ยังคงเป็นสิ่งที่ต้องเน้นย้ำและกระตุ้นจิตสำนึกของคนโดยส่วนใหญ่ให้หันมาสนใจ ใส่ใจในการอนุรักษ์สภาพแวดล้อมและธรรมชาติที่มีอยู่แล้วให้คงอยู่และร่วมกันเพิ่มจำนวนมากขึ้นสำหรับทดแทนความสูญเสียที่เกิดขึ้นเมื่อในอดีต

ความใส่ใจรักษาสิ่งแวดล้อมเริ่มขยายวงกว้างสู่แวดวงอุตสาหกรรมมากขึ้น โดยผู้ประกอบการหลายรายหันมาดำเนินธุรกิจไปในแนวทางอนุรักษ์และให้ความสำคัญต่อสภาพแวดล้อม ปรับกระบวนการผลิตและบริการให้ไม่กระทบกับสิ่งแวดล้อม หรือที่เรียกว่า “เป็นมิตรกับสิ่งแวดล้อม” นั่นเอง

และเพื่อกระตุ้นการส่งเสริมการลงทุนที่เสริมสร้างบทบาทการรักษาสภาพแวดล้อมให้ยั่งยืน ทางสำนักงานคณะกรรมการส่งเสริมการลงทุน หรือ บีโอไอ จึงได้มีมาตรการกระตุ้นและขับเคลื่อนให้เกิดการส่งเสริมการลงทุนเพื่อการจัดการสิ่งแวดล้อมอย่างยั่งยืน อันเป็นการดำเนินธุรกิจสร้างรายได้และทำให้ภาพรวมของเศรษฐกิจประเทศเติบโตควบคู่กับการดูแลรักษาและบริหารจัดการสิ่งแวดล้อม รวมถึงชุมชนพื้นที่ใกล้เคียงให้มีความเจริญพร้อมกับสภาพแวดล้อมที่ดีอย่างยั่งยืน

มาตรการส่งเสริมการลงทุนเพื่อการจัดการสิ่งแวดล้อมอย่างยั่งยืน ได้แก่ ด้านการปรับปรุงเงื่อนไขการใช้สารทำความเย็นลดผลกระทบต่อสิ่งแวดล้อม สำหรับกิจการห้องเย็นหรือ กิจการห้องเย็นและขนส่งห้องเย็น ซึ่งจะได้รับสิทธิประโยชน์ยกเว้นภาษีเงินได้นิติบุคคล 3 ปี หรือสิทธิประโยชน์ยกเว้นอากรขาเข้าเครื่องจักร ตามเงื่อนไขที่บีโอไอกำหนด

ด้านสนับสนุนการใช้เทคโนโลยี CCUS (Carbon Capture, Utilization and Storage) โดยเพิ่มประเภทกิจการโรงแยกก๊าซธรรมชาติ และปรับปรุงเงื่อนไขกิจการผลิตผลิตภัณฑ์ปิโตรเคมี จะได้รับสิทธิประโยชน์ยกเว้นภาษีเงินได้นิติบุคคล 8 ปี และ 5 ปี ตามเงื่อนไขที่บีโอไอกำหนด

การสนับสนุนตามมาตรการนี้ จะช่วยให้ผู้ประกอบการที่เกี่ยวข้องกับสิ่งแวดล้อม ได้มีทางเลือกในการดำเนินการให้ไม่กระทบกับสิ่งแวดล้อม ด้วยการใส่ใจดูแลด้านเศรษฐกิจชีวภาพ เศรษฐกิจหมุนเวียน และเศรษฐกิจสีเขียว (BCG) มาเป็นส่วนสำคัญ เพื่อสร้างสภาวะแวดล้อมที่ดีอย่างยั่งยืน

สมาคมสโมสรนักลงทุนพร้อมสนับสนุนผู้ประกอบการเพื่อดำเนินธุรกิจที่เป็นมิตรกับสิ่งแวดล้อมและชุมชน สร้างความสำเร็จทั้งภาพรวมเศรษฐกิจที่เติบโตและสภาพแวดล้อมที่ยั่งยืน ด้วยบริการที่ดี สะดวก และรวดเร็ว ผ่านการให้บริการแบบออนไลน์ของสมาคม พร้อมด้วยบริการให้คำปรึกษา แนวทางการลดปัญหาในการปฏิบัติงานให้กับผู้ประกอบการที่เกิดขึ้นระหว่างการใช้งานระบบบริการของสมาคม ผ่านบริการ Customer Support Unit : CSU โทรศัพท์ 0 2666 9449 กด 1 รวมถึงทางเฟซบุ๊ก และ Line OA พร้อมด้วยบริการด้านหลักสูตรฝึกอบรมและสัมมนาที่มุ่งเน้นให้ความรู้ด้านส่งเสริมการลงทุนและบริการอบรมแบบตัวต่อตัว One on One Training ผู้ที่สนใจสามารถดูรายละเอียดทาง <http://icis.ic.or.th> หรือ สอบถามข้อมูลเพิ่มเติมได้ที่ โทรศัพท์ 0 2666 9449 กด 3 และสามารถติดตามข้อมูลข่าวสารของสมาคมได้ทาง www.ic.or.th

มาตรการบีโอไอ

เพื่อกระตุ้นเศรษฐกิจไทย



คุณดลพร จันทรอภัย

นักวิชาการส่งเสริมการลงทุนปฏิบัติภารกิจยุทธศาสตร์และแผนงาน สำนักงานคณะกรรมการส่งเสริมการลงทุน

กองยุทธศาสตร์และแผนงาน สำนักงานคณะกรรมการส่งเสริมการลงทุน



ประเทศไทยกำลังเผชิญความท้าทายด้านเศรษฐกิจจากการแพร่ระบาดของโควิด-19 ความเสี่ยงจากไวรัสสายพันธุ์ใหม่โอมิครอน แนวโน้มการเปลี่ยนแปลงของกระแสโลก รวมถึงความผันผวนของเศรษฐกิจโลกซึ่งได้ส่งผลกระทบต่อการลงทุนของไทยให้ชะลอตัว คณะกรรมการส่งเสริมการลงทุน หรือบอร์ดบีโอไอ จึงได้ออกมาตรการส่งเสริมการลงทุนที่มีความสำคัญต่อการพลิกฟื้นการลงทุนของภาคเอกชน ส่งเสริมให้เกิดการลงทุนในพื้นที่และอุตสาหกรรมเป้าหมาย รวมถึงกระตุ้นให้ภาคเอกชนมีส่วนร่วมในการพัฒนาทรัพยากรมนุษย์ ซึ่งเป็นปัจจัยสำคัญที่จะช่วยฟื้นฟูเศรษฐกิจไทยได้อย่างรวดเร็ว เกิดการสร้างงานกระจายรายได้ และเพิ่มขีดความสามารถในการแข่งขันของประเทศ ได้แก่

1. มาตรการกระตุ้นการลงทุน

คณะกรรมการส่งเสริมการลงทุน ได้ขยายเวลามาตรการกระตุ้นการลงทุนสำหรับโครงการลงทุนขนาดใหญ่ที่จะส่งผลกระทบในวงกว้างต่อการกระตุ้นกิจกรรมทางเศรษฐกิจ โดยเน้นอุตสาหกรรมเป้าหมายที่ใช้เทคโนโลยีขั้นสูง จากเดิมที่สิ้นสุดในปี 2564 ให้สามารถยื่นขอรับการส่งเสริมได้ถึงสิ้นปี 2565 ซึ่งมีเงื่อนไขและสิทธิประโยชน์ดังนี้

เงื่อนไข

- 1) ใช้กับโครงการที่ยื่นขอรับการส่งเสริมภายในปี 2565
- 2) ต้องเป็นกิจการในกลุ่ม A1 A2 และ A3 (ได้รับสิทธิและประโยชน์ยกเว้นภาษีเงินได้นิติบุคคล 5 - 8 ปี ตามเกณฑ์ปกติ) ยกเว้น

2.1 ประเภทกิจการที่ไม่มีที่ตั้งสถานประกอบการ เช่น กิจการขนส่งทางอากาศ กิจการขนส่งทางเรือ เป็นต้น

2.2 ประเภทกิจการที่กำหนดเงื่อนไขให้ตั้งในพื้นที่จังหวัดชายแดนภาคใต้ หรือ เขตเศรษฐกิจพิเศษเท่านั้น

3) ต้องเป็นโครงการที่ได้รับสิทธิและประโยชน์ยกเว้นภาษีเงินได้นิติบุคคลตามมาตรการส่งเสริมการลงทุนต่างๆ รวมกันแล้วไม่เกิน 8 ปี

4) ต้องมีการลงทุนจริง (โดยไม่รวมค่าที่ดินและทุนหมุนเวียน) ไม่น้อยกว่า 1,000 ล้านบาท ภายใน 12 เดือน นับจากวันที่ออกบัตรส่งเสริม

5) ไม่อนุญาตให้ขยายเวลาตอบรับการส่งเสริมและส่งหลักฐานการออกบัตรส่งเสริม ทั้งนี้ จะพิจารณาขยายเวลานำเข้าเครื่องจักรและเปิดดำเนินการตามความเหมาะสม

6) ต้องยื่นหลักฐานการลงทุนจริงเพื่อขอรับสิทธิและประโยชน์เพิ่มเติมตามแบบที่สำนักงานกำหนดภายใน 18 เดือน นับจากวันที่ออกบัตรส่งเสริม ทั้งนี้ สำนักงานจะพิจารณาขยายเวลายื่นหลักฐานการลงทุนจริงเพื่อขอรับสิทธิและประโยชน์เพิ่มเติมได้ตามความเหมาะสม โดยในวันที่ยื่นขอรับสิทธิและประโยชน์เพิ่มเติมตามมาตรการนี้ จะต้องมียกเว้นภาษีเงินได้นิติบุคคลเหลืออยู่ทั้งระยะเวลาและวงเงินที่ได้รับยกเว้นภาษีเงินได้นิติบุคคล

สิทธิและประโยชน์เพิ่มเติม

จะได้รับสิทธิและประโยชน์การลดหย่อนภาษีเงินได้นิติบุคคลสำหรับกำไรสุทธิที่ได้จากการลงทุนในอัตราร้อยละ 50 ของอัตราปกติเป็นระยะเวลา 5 ปี นับจากวันสิ้นสุดระยะเวลาการยกเว้นภาษีเงินได้นิติบุคคลเพิ่มเติมจากเกณฑ์ปกติ



NEW

มาตรการ กระตุ้นการลงทุน ปี 2565

ได้รับลดหย่อน
ภาษีเงินได้นิติบุคคล
50%
เป็นเวลา **5 ปี**
เพิ่มเติมจากเกณฑ์ปกติ

✓ ลงทุนจริง
ไม่น้อยกว่า **1,000 ล้านบาท**
ภายใน **12 เดือน** นับจากวันออกบัตรส่งเสริม

✓ **ไม่อนุญาตให้ขยายเวลา** การตอบรับ
การส่งเสริมและการออกบัตรส่งเสริม

✓ ใช้สำหรับคำขอรับการส่งเสริมที่ยื่น
ภายใน **ปี 2565**

✓ ยื่นคำขอรับการส่งเสริมภายใน
วันทำการสุดท้ายของปี 2565

หมายเหตุ

1. ต้องเป็นกิจการกลุ่ม A1-A3 ที่กำหนด
2. ยกเว้น กิจการที่ไม่มีที่ตั้งและกิจการที่ให้ตั้งเฉพาะชายแดนภาคใต้ หรือ SEZ เท่านั้น (ไม่ได้รับลดหย่อนภาษีเงินได้นิติบุคคล 50%)



ต้องยื่นหลักฐาน
การลงทุนจริง
เพื่อขอรับสิทธิประโยชน์เพิ่มเติม
ภายใน **18 เดือน** นับจากวันออกบัตรส่งเสริม
โดยจะต้องมีสิทธิและประโยชน์
ยกเว้นภาษีเงินได้นิติบุคคลเหลืออยู่
ทั้งระยะเวลาและวงเงิน ในวันที่ยื่นขอรับสิทธิฯ

เผยแพร่ มกราคม 2565

สำนักงานคณะกรรมการ
ส่งเสริม
การลงทุน
www.boi.go.th

2. มาตรการส่งเสริมการลงทุนในพื้นที่เขตพัฒนาพิเศษภาคตะวันออก (EEC)

คณะกรรมการส่งเสริมการลงทุนได้ออกมาตรการส่งเสริมการลงทุนในพื้นที่เขตพัฒนาพิเศษภาคตะวันออก (EEC) มาอย่างต่อเนื่องตั้งแต่ปี 2560 โดยมีเจตนารมณ์เพื่อส่งเสริมให้เกิดการลงทุนในกิจการเป้าหมาย และในพื้นที่ 3 จังหวัด คือ ฉะเชิงเทรา ชลบุรี และระยอง ตลอดจนกระตุ้นให้ภาคเอกชนมีส่วนร่วมในการพัฒนาทรัพยากรมนุษย์ การพัฒนาพื้นที่ EEC เป็นส่วนหนึ่งของนโยบายหลักของรัฐบาลที่จะขับเคลื่อนประเทศสู่ประเทศไทย 4.0 ดังนั้นผู้ที่ลงทุนในอุตสาหกรรมเป้าหมายในพื้นที่ที่กำหนดหรือมีการพัฒนาทรัพยากรมนุษย์จะได้รับสิทธิประโยชน์สูงกว่าเกณฑ์ปกติ ตามประกาศคณะกรรมการส่งเสริมการลงทุนที่ 2/2563 เรื่อง มาตรการส่งเสริมการลงทุนในพื้นที่เขตพัฒนาพิเศษภาคตะวันออก (EEC) ลงวันที่ 15 มกราคม 2563 และประกาศอื่นๆ ที่เกี่ยวข้อง โดยสรุปหลักเกณฑ์ สิทธิและประโยชน์ และเงื่อนไข ดังนี้

(1) กำหนดให้พื้นที่เขตพัฒนาพิเศษภาคตะวันออก (EEC) ได้แก่ จังหวัดฉะเชิงเทรา ชลบุรี และระยอง เป็นเขตส่งเสริมการลงทุน

(2) กำหนดให้กิจการในกลุ่ม A3 ขึ้นไป (ได้รับสิทธิและประโยชน์ยกเว้นภาษีเงินได้นิติบุคคล 5 - 8 ปีตามเกณฑ์ปกติ) และกิจการในหมวด 8 การพัฒนาเทคโนโลยีเป้าหมาย รวมถึงกิจการที่มีการสนับสนุนการพัฒนาเทคโนโลยีเป้าหมายในหมวด 8 เป็นกิจการเป้าหมายในเขตพัฒนาพิเศษภาคตะวันออก ยกเว้นประเภทกิจการที่มีนโยบายเฉพาะที่จะไม่ได้รับสิทธิและประโยชน์ตามมาตรการนี้ตามที่สำนักงานกำหนด เช่น กิจการที่ไม่มีที่ตั้งสถานประกอบการชัดเจน กิจการที่มีเงื่อนไขบังคับเรื่องที่ตั้งสถานประกอบการซึ่งไม่อยู่ในจังหวัดฉะเชิงเทรา จังหวัดชลบุรี และจังหวัดระยอง เป็นต้น

(3) กำหนดการให้สิทธิและประโยชน์ด้านภาษีเงินได้นิติบุคคลเพิ่มเติมตามหลักเกณฑ์ต่อไปนี้

การพัฒนาทรัพยากรมนุษย์

ในกรณีที่มีความร่วมมือกับสถาบันการศึกษา ตามรูปแบบที่กำหนด ได้แก่ ความร่วมมือในโครงการ Work-integrated Learning (WIL) สหกิจศึกษาและทวิภาคี หรือความร่วมมือเพื่อพัฒนาบุคลากรไทยในด้านวิทยาศาสตร์และเทคโนโลยีอื่นๆ ตามที่ได้รับความเห็นชอบจากคณะกรรมการส่งเสริมการลงทุน โดยจะต้องยื่นแผน

ความร่วมมือในการรับนักเรียนหรือนักศึกษาเข้าฝึกอาชีพ โดยมีจำนวนนักเรียนหรือนักศึกษาที่จะรับเข้าฝึกอาชีพไม่น้อยกว่าร้อยละ 10 ของจำนวนพนักงานทั้งหมดในโครงการที่ยื่นขอรับการส่งเสริมการลงทุน หรือ ไม่น้อยกว่า 40 คน แล้วแต่จำนวนใดต่ำกว่า โดยจะให้ได้สิทธิและประโยชน์เพิ่มเติม ดังนี้

- กิจการในหมวด 8 การพัฒนาเทคโนโลยีเป้าหมาย และกิจการสนับสนุนการพัฒนาเทคโนโลยีเป้าหมาย ให้ได้รับยกเว้นภาษีเงินได้นิติบุคคลเพิ่มเติม 2 ปี

- กิจการในกลุ่ม A3 ขึ้นไป ให้ได้รับการลดหย่อนภาษีเงินได้นิติบุคคลร้อยละ 50 เพิ่มเติม 3 ปี

ที่ตั้งโครงการ

1) กรณีตั้งโครงการในเขตส่งเสริมเศรษฐกิจพิเศษ เพื่อกิจการพิเศษ ทั้ง 5 แห่ง ได้แก่

- เขตส่งเสริมเศรษฐกิจพิเศษ : เมืองการบินภาคตะวันออก (EECa)

- เขตส่งเสริมเศรษฐกิจพิเศษ : เขตนวัตกรรมระเบียงเศรษฐกิจพิเศษภาคตะวันออก (EECi)

- เขตส่งเสริมเศรษฐกิจพิเศษ : เขตส่งเสริมอุตสาหกรรมและนวัตกรรมดิจิทัล (EECd)

- เขตส่งเสริมเศรษฐกิจพิเศษ : ศูนย์นวัตกรรมทางการแพทย์ครบวงจร ธรรมศาสตร์(พญา) (EECmd)



- เขตส่งเสริมเศรษฐกิจพิเศษ : การแพทย์จีโนมิกส์ มหาวิทยาลัยบูรพา (บางแสน) (EECg) ให้ได้รับสิทธิและประโยชน์เพิ่มเติมดังนี้

- กิจการในหมวด 8 การพัฒนาเทคโนโลยีเป้าหมาย และกิจการสนับสนุนการพัฒนาเทคโนโลยีเป้าหมาย ให้ได้รับยกเว้นภาษีเงินได้นิติบุคคลเพิ่มเติม 1 ปี

- กิจการในกลุ่ม A3 ขึ้นไป ให้ได้รับการลดหย่อนภาษีเงินได้นิติบุคคลร้อยละ 50 เพิ่มเติม 2 ปี

2) ในกรณีตั้งโครงการในนิคมอุตสาหกรรมหรือเขตอุตสาหกรรมที่ได้รับส่งเสริมในจังหวัดจะเชิงตราชลบุรี และระยอง ให้ได้รับสิทธิและประโยชน์การยกเว้นภาษีเงินได้นิติบุคคลเพิ่มเติม 1 ปี ตามหลักเกณฑ์ในประกาศ กกท. ที่ 2/2557

ทั้งนี้ โครงการที่สามารถดำเนินการเข้าข่ายหลักเกณฑ์ทั้ง 2 ด้าน (การพัฒนาทรัพยากรมนุษย์และที่ตั้งโครงการ) ให้ได้รับสิทธิและประโยชน์ด้านภาษีเงินได้นิติบุคคลเพิ่มเติมควบคู่กันได้

สรุปสิทธิและประโยชน์ด้านภาษีเงินได้นิติบุคคลเพิ่มเติม กรณีตั้งโครงการในจังหวัดจะเชิงตรา ชลบุรี และระยอง ได้ดังนี้

กิจการเป้าหมาย	เงื่อนไขในการได้รับสิทธิฯ ด้านภาษีเงินได้นิติบุคคลเพิ่มเติม		
	เกณฑ์การพัฒนาทรัพยากรมนุษย์ด้านวิทยาศาสตร์และเทคโนโลยี	เกณฑ์ที่ตั้ง	
		EECa, EECi*, EECd, EECmd, EECg	นิคมอุตสาหกรรมหรือเขตอุตสาหกรรม
หมวด 8 และกิจการสนับสนุน (สิทธิพื้นฐาน ยกเว้นภาษีเงินได้ 10 ปี)	+ ยกเว้นภาษีเงินได้ 2 ปี	+ ยกเว้นภาษีเงินได้ 1 ปี	+ ยกเว้นภาษีเงินได้ 1 ปี
A1, A2 (สิทธิพื้นฐาน ยกเว้นภาษีเงินได้ 8 ปี)	+ ลดหย่อนภาษีเงินได้ 50% 3 ปี	+ ลดหย่อนภาษีเงินได้ 50% 2 ปี	-
A3 (สิทธิพื้นฐาน ยกเว้นภาษีเงินได้ 5 ปี)	+ ลดหย่อนภาษีเงินได้ 50% 3 ปี	+ ลดหย่อนภาษีเงินได้ 50% 2 ปี	+ ยกเว้นภาษีเงินได้ 1 ปี

หมายเหตุ* ในกรณี EECi ซึ่งมีสถานะเป็นเขตวิทยาศาสตร์และเทคโนโลยีที่ได้รับการส่งเสริมนั้น ตามประกาศ กกท. ที่ 2/2557 กำหนดให้กิจการเป้าหมายที่ตั้งในเขตวิทยาศาสตร์และเทคโนโลยีที่ได้รับการส่งเสริมจะได้รับสิทธิประโยชน์ ดังนี้

ประเภทกิจการเป้าหมาย	สิทธิพื้นฐาน	สิทธิเพิ่มเติม กรณีตั้งในเขตวิทยาศาสตร์และเทคโนโลยีฯ
- กิจการออกแบบทางอิเล็กทรอนิกส์ - กิจการวิจัยและพัฒนา - กิจการเทคโนโลยีชีวภาพ (Biotechnology) - กิจการบริการออกแบบทางวิศวกรรม - กิจการบริการทดสอบทางวิทยาศาสตร์ - กิจการบริการสอบเทียบมาตรฐาน - กิจการสถานฝึกฝนวิชาชีพ	ยกเว้นภาษีเงินได้นิติบุคคล 8 ปี โดยไม่จำกัดวงเงิน	ลดหย่อนภาษีเงินได้นิติบุคคล 50% เพิ่มเติมอีก 5 ปี
- กิจการพัฒนาเทคโนโลยีเป้าหมาย - กิจการสนับสนุนการพัฒนาเทคโนโลยีเป้าหมาย	ยกเว้นภาษีเงินได้นิติบุคคล 10 ปี โดยไม่จำกัดวงเงิน	ยกเว้นภาษีเงินได้นิติบุคคลเพิ่มเติมอีก 2 ปี โดยไม่จำกัดวงเงิน

(4) ฟ่อนพื้นที่ตั้งโครงการลงทุนในกิจการเป้าหมายตามมาตรการ EEC ที่จะขอรับสิทธิและประโยชน์เพิ่มเติมกรณีตั้งโครงการในเขต EECi ให้สามารถตั้งอยู่ในพื้นที่อุทยานวิทยาศาสตร์ที่ได้รับความเห็นชอบจาก กกท. ให้เป็นเขตวิทยาศาสตร์และเทคโนโลยีได้ โดยจะต้องย้ายไปตั้งอยู่ในเขต EECi ภายในวันที่ 30 ธันวาคม 2565

(5) กรณีโครงการได้ได้รับสิทธิและประโยชน์ยกเว้นภาษีเงินได้นิติบุคคลรวมแล้วเกิน 8 ปี จะไม่ได้รับสิทธิและประโยชน์ลดหย่อนภาษีเงินได้นิติบุคคลตามมาตรา 35 (1) เพิ่มเติมอีก

(หมายเหตุ: รายละเอียดเพิ่มเติมโปรดดูประกาศคณะกรรมการส่งเสริมการลงทุนและคำชี้แจงที่เกี่ยวข้องได้ที่ www.boei.go.th)

(6) มาตรการนี้ให้มีผลบังคับตั้งแต่วันที่ 1 ตุลาคม 2565 ยกเว้นสิทธิและประโยชน์ตามที่ตั้งในเขตส่งเสริมเศรษฐกิจพิเศษเพื่อกิจการพิเศษ 5 แห่ง ได้แก่ EECa, EECi, EECd, EECmd และ EECg สามารถยื่นคำขอรับการส่งเสริมการลงทุนตามมาตรการนี้ได้โดยไม่กำหนดระยะเวลาสิ้นสุดในการยื่นคำขอ

ทั้งนี้ มาตรการกระตุ้นการลงทุน และมาตรการส่งเสริมการลงทุนในพื้นที่เขตพัฒนาพิเศษภาคตะวันออก (EEC) จะมีส่วนสำคัญในการกระตุ้นให้ภาคเอกชนเกิดการลงทุนในอุตสาหกรรมเป้าหมายและพื้นที่ทางเศรษฐกิจเพิ่มมากขึ้น ส่งผลให้เกิดการฟื้นตัวของเศรษฐกิจไทยได้ภายหลังสถานการณ์โควิด-19 คลี่คลายลง 



ขยายเวลา EEC

มาตรการส่งเสริมการลงทุน

ถึงวันทำการสุดท้าย

ของปี 2565

กิจการเป้าหมาย

เงื่อนไขในการได้รับสิทธิฯ
ยกเว้นภาษีเงินได้นิติบุคคลเพิ่มเติมจากเกณฑ์ปกติ

กรณีพัฒนาทรัพยากรมนุษย์

- ✔ ลงทุนในกิจการเป้าหมาย
- ✔ อยู่ในพื้นที่ 3 จังหวัด
- ✔ มีการพัฒนาทรัพยากรมนุษย์ (ด้านวิทยาศาสตร์และเทคโนโลยี)

สิทธิประโยชน์เพิ่มเติม

กิจการกลุ่ม A1 A2 และ A3 	กลุ่มกิจการพัฒนาเทคโนโลยี (หมวด 8) และกิจการสนับสนุน 
--	--

กรณีตั้งโครงการในนิคม/เขตอุตสาหกรรม

- ✔ ลงทุนในกิจการเป้าหมาย
- ✔ ต้องตั้งในพื้นที่ที่กำหนด

สิทธิประโยชน์เพิ่มเติม

กิจการกลุ่ม A3 	กลุ่มกิจการพัฒนาเทคโนโลยี (หมวด 8) และกิจการสนับสนุน 
--	--

กรณีตั้งโครงการในเขตส่งเสริมเพื่อกิจการพิเศษ

- ✔ ลงทุนในกิจการเป้าหมาย
- ✔ ต้องตั้งในพื้นที่ที่กำหนด

ไม่กำหนดระยะเวลาสิ้นสุดในการยื่นคำขอ

- เมืองการบินภาคตะวันออก (Eastern Airport City หรือ EECa)
- เขตนวัตกรรมระเบียงเศรษฐกิจพิเศษภาคตะวันออก (Eastern Economic Corridor of Innovation หรือ EECi)
- เขตส่งเสริมอุตสาหกรรมและนวัตกรรมดิจิทัล (Digital Park Thailand หรือ EECd)
- ศูนย์นวัตกรรมทางการแพทย์ของ รรสมศาสตร์ (พญา) (EECmd)
- เขตส่งเสริมการแพทย์ในมิถิส มหาวิทยาลัยบูรพา (บางแสน) (EECg)

สิทธิประโยชน์เพิ่มเติม

กิจการกลุ่ม A1 A2 และ A3 	กลุ่มกิจการพัฒนาเทคโนโลยี (หมวด 8) และกิจการสนับสนุน 
--	---

สงวนลิขสิทธิ์
ส่งเสริมการลงทุน
www.boei.go.th

เผยแพร่ มกราคม 2565



วิธีดำเนินการ

หลังได้รับส่งเสริมการลงทุน
ตามมาตรา 28, 29

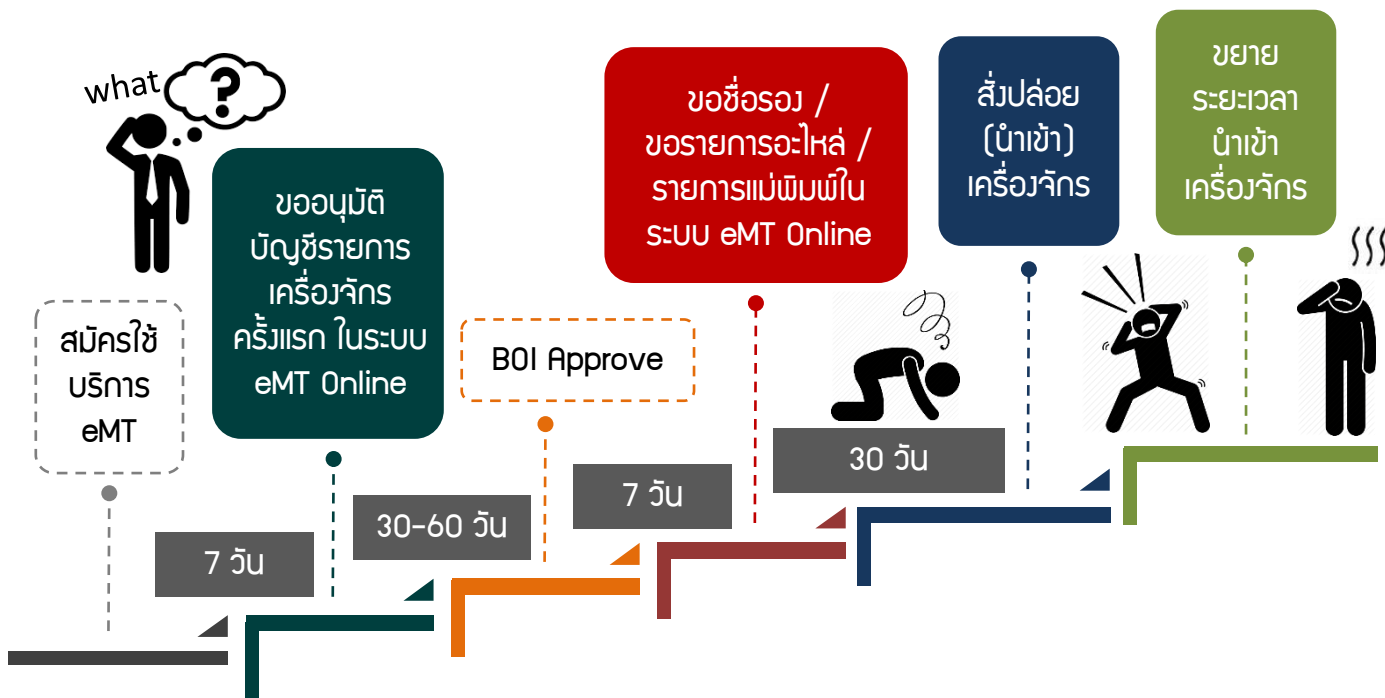

หากแต่ละขั้นตอน

เป็นเรื่องยุ่งยาก

สำหรับคุณ

ติดต่อ...



IC

COUNTER SERVICE

บริการคีย์ข้อมูล
งานสิทธิและประโยชน์
ด้านเครื่องจักร
ด้วยทีมงานมืออาชีพ



0 2666 9449 กด 6 (คุณสุกัญญา)

e-mail : counterservice@ic.or.th



ขับเคลื่อน การลงทุนเพื่อสิ่งแวดล้อม ด้วยมาตรการส่งเสริมการลงทุน เพื่อการจัดการสิ่งแวดล้อมอย่างยั่งยืน

Highlight
Issues

มยุรีย์ งามวณีย์
mayureen@ic.or.th

การดำเนินธุรกิจและอุตสาหกรรมในปัจจุบัน โดยส่วนใหญ่จะได้รับอิทธิพลจากเทคโนโลยีดิจิทัลที่มีความก้าวหน้าและพัฒนาต่อเนื่องอย่างไม่หยุดนิ่ง แต่ท่ามกลางความก้าวหน้าและเติบโตของเทคโนโลยีที่ทันสมัยมากขึ้นเรื่อยๆ ผู้ประกอบการจำนวนมากไม่น้อยที่ยังมีความตระหนักและใส่ใจด้านสิ่งแวดล้อม โดยมุ่งมั่นดำเนินธุรกิจที่เป็นมิตรกับสิ่งแวดล้อมอย่างยั่งยืน

สำนักงานคณะกรรมการส่งเสริมการลงทุน หรือ บีโอไอ เล็งเห็นความสำคัญด้านการลงทุนที่ใส่ใจสิ่งแวดล้อม และการดำเนินธุรกิจควบคู่กับการจัดการสิ่งแวดล้อมและชุมชน ให้สามารถอยู่ร่วมกันได้แบบเป็นมิตร ไม่ส่งผลกระทบต่อสภาพแวดล้อมบริเวณใกล้เคียง รวมถึงไม่สร้างมลพิษทางอากาศ จึงได้ออกมาตรการส่งเสริมการลงทุนเพื่อการจัดการสิ่งแวดล้อมอย่างยั่งยืน โดยปรับปรุงและเปิดประเภทกิจการใหม่ เพื่อช่วยกระตุ้นและสนับสนุนการขับเคลื่อนการลงทุนเพื่อสิ่งแวดล้อม ดังนี้

1. ปรับปรุงเงื่อนไขการใช้สารทำความเย็นลดผลกระทบต่อสิ่งแวดล้อม สำหรับกิจการห้องเย็น หรือ กิจการห้องเย็นและขนส่งห้องเย็น โดยมีเงื่อนไข คือ

 กรณีใช้สารทำความเย็นธรรมชาติ ยกเว้น แอมโมเนีย จะได้รับสิทธิประโยชน์ยกเว้นภาษีเงินได้นิติบุคคล 3 ปี

 กรณีใช้แอมโมเนีย จะได้รับสิทธิประโยชน์ยกเว้นอากรขาเข้าเครื่องจักร

 กรณีใช้สารทำความเย็นที่ไม่ใช้สารทำความเย็นธรรมชาติ ซึ่งต้องเป็นสารที่มีผลกระทบต่อสิ่งแวดล้อมน้อย โดยพิจารณาจากตัวชี้วัด เช่น Global warming Potential (GWP) เป็นต้น จะได้รับสิทธิประโยชน์ยกเว้นอากรขาเข้าเครื่องจักร

โดยสารทำความเย็นธรรมชาติ เป็นสารซึ่งเกิดขึ้นเองตามธรรมชาติ เช่น ไฮโดรคาร์บอน คาร์บอนไดออกไซด์ เป็นต้น ซึ่งไม่ทำลายชั้นบรรยากาศ ไม่ทำให้เกิดก๊าซเรือนกระจก รวมทั้งประหยัดพลังงานมากกว่าสารทำความเย็นชนิดสังเคราะห์ที่ใช้กันทั่วไป สำหรับสารทำความเย็นที่มีผลกระทบต่อสิ่งแวดล้อมน้อย จะต้องไม่อยู่ในกลุ่ม CFC และ HCFC ส่วนกลุ่ม HFC จะต้องไม่ค่า GWP ต่ำกว่า 3,000 จึงจะอยู่ในข่ายที่ขอรับการส่งเสริมการลงทุนได้



AIR POLLUTION



ECO CAR



ALTERNATIVE ENERGY



RECYCLING



NATURAL PRODUCTS



POLLUTION OF NATURE

2. สนับสนุนการใช้เทคโนโลยี CCUS (Carbon Capture, Utilization and Storage)

เทคโนโลยี CCUS คือ เทคโนโลยีในการดักจับ การใช้ประโยชน์และกักเก็บคาร์บอนในภาคอุตสาหกรรม โดยการสนับสนุนประกอบด้วย

2.1 เพิ่มประเภทกิจการโรงแยกก๊าซธรรมชาติ ที่ใช้เทคโนโลยีการดักจับ การใช้ประโยชน์ และ การกักเก็บคาร์บอน

- กรณีใช้เทคโนโลยี Carbon Capture, Utilization and Storage: CCUS จะได้รับสิทธิประโยชน์ยกเว้นภาษีเงินได้นิติบุคคล 8 ปี

- กรณีทั่วไป จะได้รับสิทธิประโยชน์ยกเว้นภาษีเงินได้นิติบุคคล 5 ปี

2.2 ปรับปรุงเงื่อนไขกิจการผลิตผลิตภัณฑ์ปิโตรเคมี

- กรณีใช้เทคโนโลยี Carbon Capture, Utilization and Storage: CCUS จะได้รับสิทธิประโยชน์ยกเว้นภาษีเงินได้นิติบุคคล 8 ปี

- กรณีทั่วไป จะได้รับสิทธิประโยชน์ยกเว้นภาษีเงินได้นิติบุคคล 5 ปี

Carbon Capture , Utilization and Storage



การสนับสนุนและส่งเสริมการลงทุนสำหรับมาตรการนี้ แน่ใจว่าจะสามารถช่วยขับเคลื่อนและพัฒนาประเทศ โดยมีโมเดลเศรษฐกิจชีวภาพ เศรษฐกิจหมุนเวียน และเศรษฐกิจสีเขียว (BCG) เป็นกลไกขับเคลื่อนที่สำคัญ เพื่อสร้างความก้าวหน้าทางเศรษฐกิจการลงทุนควบคู่กับการรักษาสภาพแวดล้อม และระบบนิเวศทางธรรมชาติให้คงอยู่อย่างยั่งยืน

ผู้ประกอบการที่สนใจขอรับส่งเสริมการลงทุนตามมาตรการส่งเสริมการลงทุนเพื่อการจัดการสิ่งแวดล้อมอย่างยั่งยืน สามารถสอบถามเพิ่มเติมได้ที่ ศูนย์บริการลงทุน โทรศัพท 0 2553 8111 อีเมล head@boi.go.th หรือ www.boi.go.th

ข้อมูลจาก: https://www.boi.go.th/index.php?page=press_releases_detail&topic_id=129254&language=th&fbclid=IwAR3Hscs028Ta0hiWMZGkLiBgPFnnX7v4NaAhvLjftIT6yM3FZzWgZLJ8
<https://www.facebook.com/boithailandnews>
ภาพจาก: <https://ifi.nia.or.th/เ็น1๑๑-ปีตอนคดพลึง/>

FAQ108

คำถามกับงานส่งเสริมการลงทุน

www.faq108.co.th



แหล่งรวบรวมข้อมูล เกี่ยวกับงานส่งเสริมการลงทุน และสิทธิประโยชน์ในรูปแบบกระดานสนทนา (Webboard) ข้อมูลการติดต่องาน BOI และ IC แจงข้อมูล ข่าวสาร และแลกเปลี่ยนความคิดเห็น



ใช้ EXEMPT รหัสต่างๆ อย่างไร ในใบขนสินค้า



คุณศุภกานต์ กริชไทรวรรณ
วิทยากรด้านศุลกากร



Customs Today ฉบับนี้เป็นฉบับแรกของปี 2565 ผู้เขียนขออัญเชิญคุณพระศรีรัตนตรัย และสิ่งศักดิ์สิทธิ์ที่ผู้อ่านทุกท่านเคารพ อำนวยพรให้ทุกท่านมีความสุข มีสุขภาพพลานามัยแข็งแรง ประกอบกิจการงานใดลุล่วงสำเร็จตามที่ตั้งใจ

ปี 2565 ยังเป็นปีเริ่มต้นสำหรับการใช้พิกัดศุลกากรฉบับ ปี ค.ศ. 2022 ตามรอบระยะเวลาการปรับปรุงแก้ไขทุก 5 ปี กระทรวงการคลัง และกรมศุลกากรได้ออกประกาศหลายฉบับที่เกี่ยวข้องกับการเปลี่ยนแปลงพิกัดศุลกากร เช่น การลดหรือยกเว้นอากร ตาม ม.12 หรือ ม.14 แห่งพระราชกำหนดพิกัดอัตราศุลกากร พ.ศ.2530 การเชื่อมโยงข้อมูลใบอนุญาต / ใบรับรองอิเล็กทรอนิกส์ระหว่างกรมศุลกากรและหน่วยงานรัฐที่กำกับการนำเข้า - ส่งออก ส่งผลให้ผู้ที่เกี่ยวข้องต้องศึกษาประกาศต่างๆ ให้ทันต่อการใช้งานตั้งแต่ 1 มกราคม 2565 เป็นต้นไป

ฉบับนี้ ผู้เขียนจะขอนำเรื่องการเชื่อมโยงข้อมูลใบอนุญาต / ใบรับรองอิเล็กทรอนิกส์ จากประกาศต่างๆ เฉพาะการใช้รหัสยกเว้นการขออนุญาต (EXEMPT รหัสต่างๆ) เพื่อเป็นข้อมูลเตือนใจการดำเนินการด้านการขออนุญาตนำเข้า ส่งออกที่กำหนดโดยกฎหมายอื่นที่ไม่ใช่กฎหมายศุลกากร

ในการยื่นใบขนสินค้าขาเข้า หรือ ใบขนสินค้าขาออก สำหรับของที่ต้องขออนุญาต หรือมีการรับรองการนำเข้า หรือการส่งออก ผู้นำเข้า ผู้ส่งออก ต้องดำเนินการในเรื่องดังกล่าวตามที่กฎหมาย หรือ ประกาศที่เกี่ยวข้องกำหนด และต้องนำใบอนุญาต / ใบรับรอง มายื่นต่อเจ้าหน้าที่ศุลกากร แต่เฉพาะของที่มีพิกัดศุลกากรที่หน่วยงานควบคุมได้ตกลงกับกรมศุลกากรใช้ระบบอิเล็กทรอนิกส์มาช่วยในการกำกับตรวจสอบ ผู้นำเข้า ผู้ส่งออกต้องดำเนินการในระบบอิเล็กทรอนิกส์ คือนำข้อมูลการอนุญาตมาใส่ไว้ในช่องข้อมูลการอนุญาตในใบขนสินค้า ระบบอิเล็กทรอนิกส์จะตรวจสอบการอนุญาตโดยอัตโนมัติ และไม่ต้องนำเอกสารการอนุญาตมายื่นต่อเจ้าหน้าที่ศุลกากร และ ของที่นำเข้าสำเร็จตามบัญญัติของกฎหมายศุลกากร ตั้งแต่วันที่ 1 มกราคม 2565 ต้องใช้พิกัดศุลกากรใหม่ที่บังคับใช้ตั้งแต่ 1 มกราคม 2565

แต่เนื่องจากในกฎหมายหรือประกาศที่เกี่ยวข้องกับการกำกับควบคุมมีบทยกเว้นการขออนุญาต เช่น หากกฎหมายควบคุมใดมีบทบัญญัติว่า การนำเข้ามาเป็นตัวอย่าง หรือ เพื่อใช้ในการศึกษา ไม่ต้องขออนุญาตนำเข้า ส่งออก ของนั้นก็ไม่ต้องขออนุญาตหรือใบรับรองจากหน่วยงานนั้น ดังนั้น เพื่อให้กระบวนการตรวจสอบใบอนุญาตในระบบอิเล็กทรอนิกส์ดำเนินการได้ จำเป็นที่จะต้องกำหนดให้มีรหัสยกเว้นสำหรับของที่ไม่ต้องขออนุญาตหรือใบรับรอง เพื่อแสดงไว้ในใบขนสินค้าที่ทำให้ระบบอัตโนมัติสามารถตรวจสอบและไม่ต้องเรียกหาใบอนุญาตหรือใบรับรองใดๆ กรมศุลกากรและหน่วยงานที่กำกับการนำเข้า ส่งออก จึงได้ร่วมกันกำหนดรหัสพิเศษสำหรับของที่ไม่ต้องขออนุญาตนำเข้า-ส่งออก ตามบัญญัติของกฎหมาย เพื่อใช้บันทึกในใบขนสินค้า โดยรหัสยกเว้นใบอนุญาต มีดังนี้



รหัสยกเว้น	คำอธิบาย
EXEMPT1	ไม่ต้องมีใบอนุญาต / ใบรับรอง เนื่องจากเป็นส่วนราชการ หรือรัฐวิสาหกิจ เป็นต้น
EXEMPT2	ไม่ต้องมีใบอนุญาต / ใบรับรอง เนื่องจากวัตถุประสงค์การนำไปใช้งานไม่ต้องขอใบอนุญาต / ใบรับรอง เช่น เป็นของตัวอย่าง หรือนำเข้าเพื่อการศึกษา เป็นต้น
EXEMPT3	ไม่ต้องมีใบอนุญาต / ใบรับรอง เนื่องจากมีกฎหมายอื่นควบคุมและได้รับอนุญาตจากหน่วยงานที่ควบคุมแล้ว
EXEMPT4	ไม่ต้องมีใบอนุญาต / ใบรับรอง เนื่องจากเป็นไปตามข้อตกลงระหว่างประเทศ
EXEMPT5	ไม่ต้องมีใบอนุญาต / ใบรับรอง เนื่องจากปริมาณไม่ถึงเกณฑ์ที่ต้องขอใบอนุญาต / ใบรับรอง เช่น น้ำหนัก จำนวน ความเข้มข้น เป็นต้น
EXEMPT6	ไม่ต้องมีใบอนุญาต / ใบรับรอง เนื่องจากราคาไม่ถึงเกณฑ์ที่ต้องขอใบอนุญาต / ใบรับรอง
EXEMPT88	ไม่ต้องมีใบอนุญาต / ใบรับรอง เนื่องจากได้ยื่นใบอนุญาตหรือใบรับรองนำเข้าในเขตปลอดอากรในครั้งแรกแล้ว
EXEMPT99	ไม่ต้องมีใบอนุญาต / ใบรับรอง เนื่องจากกรณีอื่นๆ
EXEMPT152	ไม่ต้องมีใบอนุญาต / ใบรับรอง เนื่องจากนำเข้าในเขตปลอดอากรตามมาตรา 152 วรรค 1 แห่ง พ.ร.บ. ศุลกากร 2560

กรมศุลกากรได้ทบทวนพิกัตศุลกากรของของที่ใช้ในการเชื่อมโยงข้อมูลใบอนุญาต / ใบรับรองอิเล็กทรอนิกส์ ระหว่างกรมศุลกากรและหน่วยงานอื่น ให้เป็นพิกัตศุลกากรฉบับปี 2022 และนำมาออกประกาศกรมศุลกากร เรื่องการเชื่อมโยงข้อมูลใบอนุญาต / ใบรับรองอิเล็กทรอนิกส์ โดยมีเลขที่ประกาศกรมศุลกากร คือ 196 /2564-214 /2564 และ 221/2564-222/2564 และ 224/2564-225/2565 มีผลบังคับใช้ในการตรวจสอบใบอนุญาตที่เชื่อมโยงในระบบอิเล็กทรอนิกส์ ตั้งแต่วันที่ 1 มกราคม 2565 เป็นต้นไป และในประกาศดังกล่าว จะกำหนดรหัสการยกเว้นใบอนุญาตของแต่ละหน่วยงานไว้ด้วย โดยผู้เขียนได้รวบรวมรหัสการยกเว้นจากประกาศดังกล่าวมาจัดทำเป็นตารางเพื่อให้ง่ายต่อการใช้งาน ตามตาราง “รหัสการยกเว้นของหน่วยงานต่างๆ” ท้ายบทความ

ตาราง “รหัสการยกเว้นของหน่วยงานต่างๆ” มีประโยชน์สำหรับการตัดสินใจว่าของที่นำเข้าหรือส่งออกต้องขออนุญาตหรือไม่ เช่น หากเห็นว่าหน่วยงานที่ต้องไปดำเนินการขออนุญาต มีรหัสยกเว้นเป็น รหัส EXEMPT 6 แปลว่า ผู้นำเข้า ผู้ส่งออก ต้องศึกษาว่า ราคาของเท่าใดที่ไม่ต้องขออนุญาต เป็นต้น

รหัสยกเว้นไม่ต้องต้องมีใบอนุญาต/ใบรับรอง

กรณีสินค้าในฐานะข้อมูลสินค้าที่ต้องได้รับใบอนุญาต/ใบรับรอง แต่เป็นของ**ยกเว้น**

ให้ระบุรหัสยกเว้นดังต่อไปนี้

ประกาศกรมฯ 230/2558
บังคับใช้ ณ วันที่ 1 พฤศจิกายน 2558

EXEMPT1	ส่วนราชการ หรือ รัฐวิสาหกิจ
EXEMPT2	เป็นของตัวอย่าง หรือ นำเข้าเพื่อการศึกษา
EXEMPT3	กฎหมายอื่นควบคุมและได้รับอนุญาตจากหน่วยงานที่ควบคุมแล้ว
EXEMPT4	ตามข้อตกลงระหว่างประเทศ
EXEMPT5	ปริมาณไม่ถึงเกณฑ์ที่ต้องขอใบอนุญาต/ใบรับรอง
EXEMPT6	ราคาไม่ถึงเกณฑ์ที่ต้องขอใบอนุญาต/ใบรับรอง
EXEMPT99	กรณีอื่นๆ

นอกจากนี้ รหัสยกเว้น EXEMPT 88 จะใช้เฉพาะกับใบขนสินค้าขาเข้าโอนย้ายออกจากเขตปลอดอากร (ประเภทเอกสาร เป็น C) หรือ ใบขนสินค้าขาเข้าชำระภาษีอากร (ประเภทเอกสารเป็น P) ที่นำของออกจากเขตปลอดอากรในสภาพเดียวกับของที่นำเข้าไปในเขตปลอดอากร และได้ยื่นใบอนุญาต / ใบรับรอง ไว้ในใบขนสินค้าขาเข้าที่นำของจากต่างประเทศเข้ามาในราชอาณาจักร (ประเภทเอกสาร เป็น O) แล้ว ดังนั้นขณะนำออกจากเขตปลอดอากรซึ่งถือเป็นการนำเข้าจึงไม่ต้องยื่นใบอนุญาต / ใบรับรองอีก ในอีกความหมายหนึ่ง คือ รหัสยกเว้น EXEMPT 88 จะไม่ใช้กับใบขนสินค้าที่นำของเข้ามาจากต่างประเทศ (ประเภทเอกสารเป็น O) หรือ ใบขนสินค้าขาออกที่ส่งของออกไปต่างประเทศ (ประเภทเอกสารเป็น 1)

การตรวจสอบว่าพิธีศุลกากรใดมีการเชื่อมโยงใบอนุญาตในระบบอิเล็กทรอนิกส์ระหว่างกรมศุลกากรและหน่วยงานควบคุม สามารถตรวจสอบได้จากเว็บไซต์กรมศุลกากร ช่อง “บริการอิเล็กทรอนิกส์” แล้วเลือก “ใบอนุญาต/ใบรับรองอิเล็กทรอนิกส์” หรือ กดที่ ICON “เอกสารและข้อมูลที่เกี่ยวข้องกับ HS CODE 2022”

The screenshot shows the Thai Customs website interface. At the top, there's a navigation bar with the Thai Customs logo and menu items like 'หน้าหลัก', 'ติดต่อเรา', 'FAQ', and 'แผนผังเว็บไซต์'. Below that, there are social media icons and a search bar. The main content area features a large banner for a Zoom meeting titled 'โครงการสิทธิประโยชน์ Delivery' (Delivery Benefit Program Project) with a Zoom logo and the text 'ขอเชิญร่วมสัมมนาออนไลน์ฟรี' (Free online seminar invitation). The banner includes a QR code, a cartoon character, and details about the meeting on Tuesday, May 22, 2025, at 08:30-12:00. Below the banner, there's a 'What's new' section with several news items. On the right side, there's a 'บริการอิเล็กทรอนิกส์' (E-services) menu with various options like 'Infographic', 'ค้นหาพิธีการศุลกากร' (Search customs procedures), 'Tariff e-Service', etc. A red box highlights the 'ใบอนุญาต/ใบรับรองอิเล็กทรอนิกส์' (E-licenses/certificates) option. At the bottom right, there's another red box highlighting an icon for 'เอกสารและข้อมูลที่เกี่ยวข้องกับ HSCODE 2022' (Documents and information related to HSCODE 2022).

ส่วนนี้ผู้บันทึกข้อมูลต้องระวัง ในเรื่องการใส่ข้อมูลเกี่ยวกับสิทธิประโยชน์ทางภาษีอากร เช่น การขอใช้สิทธิลดหย่อนค่าภาษีอากร เลขที่สูตรการผลิตเพื่อใช้กับสิทธิฯ ตามมาตรา 29

ตาราง “รหัสการยกเว้นของหน่วยงานต่างๆ”

หน่วยงาน	Exempt 1	Exempt 2	Exempt 3	Exempt 4	Exempt 5	Exempt 6	Exempt 88	Exempt 99	Exempt 152
กรมวิชาการเกษตร			/		/		/	/	
สำนักงานคณะกรรมการ และยา			/				/	/	
กรมอุตสาหกรรม อาหาร	/	/	/		/		/		
สำนักงานคณะกรรมการอ้อย และน้ำตาลทราย		/					/	/	
กรมปรมาณูเพื่อสันติ							/	/	
กรมการปกครอง	/			/			/		
กรมการค้าภายใน							/	/	
กรมวิทยาศาสตร์ การแพทย์		/	/				/	/	
กรมศิลปากร							/	/	
กรมการค้าต่างประเทศ	/	/	/	/	/	/	/	/	
สำนักงานมาตรฐาน ผลิตภัณฑ์อุตสาหกรรม					/		/	/	/
กรมโรงงานอุตสาหกรรม		/	/		/		/	/	
กรมอุทยานแห่งชาติ สัตว์ป่า และพันธุ์พืช			/				/	/	
กรมธุรกิจพลังงาน		/					/	/	
กรมป่าไม้	ไม่มี EXEMPT								
การยางแห่งประเทศไทย	ไม่มี EXEMPT								
คณะกรรมการกิจการกระจายเสียง กิจการโทรทัศน์ และกิจการ โทรคมนาคมแห่งชาติ	/						/	/	
กรมปศุสัตว์	/	/	/				/	/	
กรมประมง	/	/	/				/	/	
กรมสรรพสามิต		/		/	/		/	/	
กรมอุตสาหกรรมพื้นฐาน และการเหมืองแร่					/		/	/	
กรมทรัพยากรธรณี							/	/	
สำนักงานมาตรฐานสินค้า เกษตรและอาหารแห่งชาติ			/				/		

วิธีดำเนินการ

หลังได้รับส่งเสริมการลงทุน
ตามมาตรา 36 (1), (2)

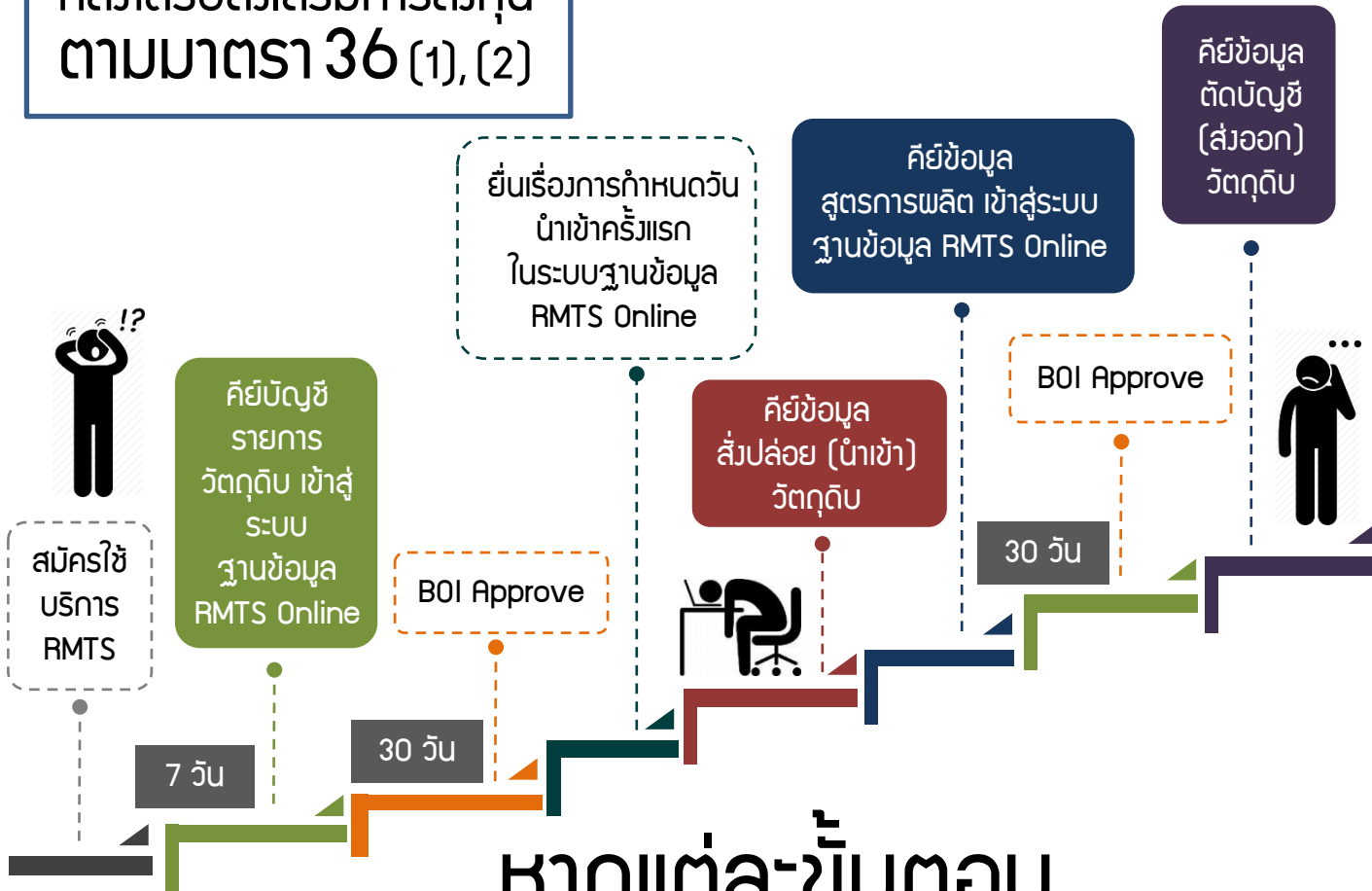

หากแต่ละขั้นตอน ทำให้คุณ สับสน



ติดต่อ...



IC

COUNTER SERVICE

บริการคีย์ข้อมูล
งานสิทธิและประโยชน์
ด้านวัตถุประสงค์
ด้วยทีมงานมืออาชีพ



0 2666 9449 กด 6 (คุณสุกัญญา)

e-mail : counterservice@ic.or.th

ไขปัญหา

งาน ตัดบัญชีอัตโนมัติ

IC Focus ฉบับนี้ ผู้เขียนจะขอพูดถึงประเด็นงานตัดบัญชีอัตโนมัติ ซึ่งเป็นที่ทราบกันดีแล้วว่า ในปัจจุบันการตัดบัญชีอัตโนมัตินั้น เป็นการตัดบัญชีแบบไร้เอกสาร โดยผู้ให้บริการส่วนใหญ่ หรือ มากกว่า 95 เปอร์เซ็นต์ สามารถตัดบัญชีอัตโนมัติโดยไม่มีติดปัญหาใดๆ ยกเว้นบางกลุ่มอุตสาหกรรมเท่านั้นที่ยังมีความจำเป็นต้องใช้เอกสารประกอบการพิจารณา แต่ก็ยังมีผู้ให้บริการอีกหลายรายที่เป็นกลุ่มอุตสาหกรรมปกติทั่วไป ซึ่งตรวจพบว่ามีข้อมูลการส่งออกที่เป็นใบขนสินค้าขาออกที่ส่งออกแล้วแต่ไม่สามารถตัดบัญชีแบบไร้เอกสารได้ เนื่องจากการจัดทำข้อมูลไม่ถูกต้องตามรูปแบบที่กรมศุลกากร หรือสำนักงานคณะกรรมการส่งเสริมการลงทุน (BOI) กำหนด ซึ่งกรณีเช่นนี้ หากบริษัทไม่นำเอกสารมาตัดบัญชีอัตโนมัติกับสมาคมก็อาจจะส่งผลให้มียอดคงเหลืออัตโนมัติ หรือเป็นการภาวการณ์ในอนาคตต่อไปได้

แต่หากบริษัทมีข้อสงสัยว่า ใบขนสินค้าขาออกที่คงค้าง อันเนื่องจากไม่สามารถนำมาตัดบัญชีอัตโนมัติแบบไร้เอกสารได้นั้น สามารถนำมาตัดบัญชีอัตโนมัติกับสมาคมได้หรือไม่??

คำตอบคือ **ได้** โดยปัจจุบันในกรณีที่บริษัทมีความประสงค์จะขอ นำใบขนสินค้าขาออกที่เป็นเอกสารมาตัดบัญชีอัตโนมัติ แต่มีการจัดทำข้อมูลไม่ถูกต้องตามรูปแบบที่กำหนด บริษัทสามารถดำเนินการได้ ดังนี้

1. บริษัททำหนังสือถึงสำนักงานคณะกรรมการส่งเสริมการลงทุน (BOI) เรื่องขออนุญาตตัดบัญชีอัตโนมัติแบบใช้เอกสาร พร้อมอธิบายรายละเอียดถึงเหตุผล หรือประเด็นปัญหาที่ไม่สามารถตัดบัญชีอัตโนมัติแบบไร้เอกสารได้ และแจ้งจำนวนเอกสารที่จะนำมาตัดบัญชีอัตโนมัติพร้อมรายละเอียด เช่น เลขที่ใบขนสินค้าขาออก วันที่ส่งออก โดยบริษัทสามารถยกร่างหรือพิมพ์หนังสือบริษัทได้ตามรายละเอียดของตัวเอง

2. นำส่งหนังสือข้อ 1 มาที่สมาคม เพื่อสมาคมจะได้จัดทำบันทึกส่ง BOI ตามกองที่บริษัทท่านสังกัดพิจารณาอนุมัติ หรือไม่อนุมัติ ก่อนที่สมาคมจะดำเนินการต่อไป

3. เมื่อได้รับอนุมัติให้ตัดบัญชีอัตโนมัติแบบใช้เอกสารได้ บริษัทจัดทำข้อมูล และเอกสารประกอบการตัดบัญชีอัตโนมัติมายื่นที่สมาคมตามปกติ เพื่อสมาคมดำเนินการในส่วนที่เกี่ยวข้องต่อไป

4. สำหรับการตัดบัญชีอัตโนมัติแบบใช้เอกสาร หากเป็นเอกสารที่ส่งออกหลังวันที่ 22 กรกฎาคม 2564 เป็นต้นมา บริษัทจะต้องเสียค่าบริการในอัตราใบขนละ 1,000 บาท โดยอ้างถึงรายละเอียดตามประกาศสมาคม สโมสรนักลงทุนที่ 12/2564 เรื่อง ปรับอัตราค่าบริการงานตัดบัญชีอัตโนมัติกับใบขนที่ไม่ปฏิบัติตามเงื่อนไขทำให้ไม่สามารถตัดบัญชีอัตโนมัติแบบไร้เอกสารได้

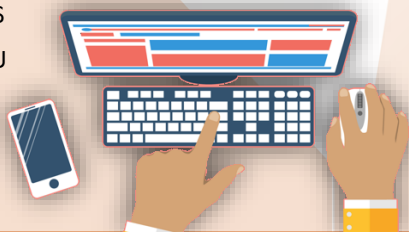

สำหรับผู้ใช้บริการท่านใด ที่มีใบขนสินค้าขาออก คงค้างในรูปแบบเอกสารและมีความจำเป็นต้องนำมา ตัดบัญชีวัตถุดิบเพื่อลดยอดคงเหลือวัตถุดิบในบัญชี สามารถดำเนินการได้ตามขั้นตอนข้างต้น ส่วนการ พิจารณาว่าบริษัทจะได้รับอนุมัติให้ตัดบัญชีวัตถุดิบได้ หรือไม่นั้น ทั้งนี้ขึ้นอยู่กับพิจารณาของเจ้าหน้าที่ BOI และเหตุผลที่ท่านไม่สามารถตัดบัญชีวัตถุดิบแบบ ไร้เอกสารได้

แต่เพื่อให้การดำเนินงานของทุกฝ่ายไม่ว่าจะเป็น บริษัท เจ้าหน้าที่ BOI และสมาคม เป็นไปอย่างมีประสิทธิภาพ ไม่เสียเวลาและค่าใช้จ่ายเพิ่มเติม บริษัท จะต้องทำข้อมูลการส่งออกกับกรมศุลกากรให้ถูกต้อง ตามที่ BOI กำหนดอย่างชัดเจน เพื่อที่สมาคมจะได้ นำ ข้อมูลการส่งออกของบริษัทมาดำเนินการตัดบัญชี วัตถุดิบแบบไร้เอกสารได้ต่อไป

มาติดตามเรื่องราวใหม่ๆ ที่เป็นประโยชน์ต่อการ ปฏิบัติงานของบริษัทผู้ใช้บริการได้ในฉบับต่อไป ทั้งนี้ บริษัทสามารถติดตามข้อมูลข่าวสารต่างๆ ได้ที่เว็บไซต์ สมาคม www.ic.or.th หรือสอบถามข้อมูลเพิ่มเติม ติดต่อได้ที่ หน่วยงาน CSU: Customer Support Unit โทรศัพท์ 02 666 9449 กด 1 หรือทางอีเมล csu@ic.or.th



HOT



สมาคมสโมสรนักลงทุน
Investor Club Association

ออนไลน์ผ่านโปรแกรม



วิธีปฏิบัติเกี่ยวกับ **ส่วนสูญเสียวัตถุดิบ**
สำหรับกิจการที่ได้รับการส่งเสริมการลงทุน

9 มีนาคม 2565

09.00 – 12.00 น.

เริ่มเข้าระบบ 8.30 น.



วิทยากร

คุณนิรินทร ศักดิ์ดิสรษฐ์

นักวิชาการส่งเสริมการลงทุนชำนาญการ
สำนักงานคณะกรรมการส่งเสริมการลงทุน

FREE

ผู้ใช้บริการ

บริษัทละ **2** ท่าน

สมัครด่วน รับจำนวนจำกัด

One On One
Training



Join on
Zoom



โปรแกรม ไลน์ BIRTIMP

FILE_NAME	DOC_NO	INVOICE	INV_DATE	DESC_1	DESC_2	QTY	UNIT	QTY_BUY	BY	IMP_DATE	IMP_TIME	IMP_USER	IMP_JOB	IMP_MACHINE	IMP_STATUS	IMP_COMMENT	IMP_LOCATION	IMP_PROJECT	IMP_COST_CENTER	



ความสัมพันธ์ในระบบ AMTS

1. ข้อมูลสินค้า				2. สินค้าที่ขาย (Invoice)			
Group	ItemCode	Max Stock	UM	ImpCode	ImpDate	UM	Price
000002	INDUCTOR	10,000	Box	000001	000001	5,000	5,000
000002	INDUCTOR	10,000	Box	000002	000002	5,000	5,000

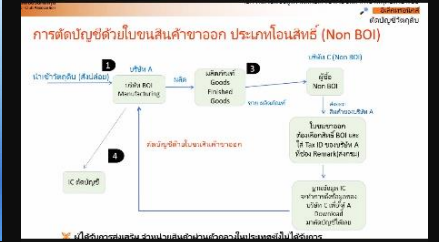
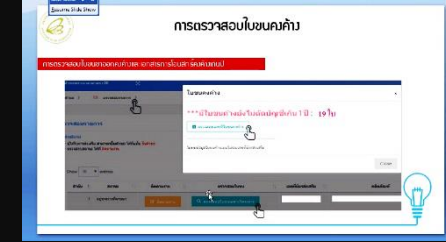

สมาคมสโมสรนักलगทุนบริการให้คำปรึกษา แบบ One On One Training

<<สมาคมสโมสรนักलगทุนจัดกิจกรรมบริการให้คำปรึกษาแบบ One on One Training บริการใหม่สำหรับ บริษัทผู้ใช้บริการที่ต้องการคำปรึกษารายบริษัทเกี่ยวกับวิธีการใช้สิทธิประโยชน์การส่งเสริมการลงทุน การคีย์ข้อมูล ในระบบงานต่างๆ เป็นการสอนแบบกลุ่มที่เข้าถึงและสร้างความเข้าใจได้ง่าย ภายใต้การจัดกิจกรรมวิถีปกติใหม่ ตระกวจัดใช้ ใส่น้ากาก เว้นระยะห่าง ตามมาตรการป้องกันโควิด-19

กิจกรรมครั้งนี้จัดขึ้นเมื่อวันที่ 10 มกราคม 2565 ให้กับบริษัท จูน ไท้ ออติ ฮาร์เนส จำกัด ออนไลน์ผ่าน โปรแกรม Zoom ในหัวข้อ “วิธีการขออนุมัติบัญชีรายการวัตถุดิบ การสั่งปล่อยและตัดบัญชีชีวิตวัตถุดิบผ่านระบบ IC Online” โดยได้รับเกียรติจาก คุณอกชาติ คำเกลี้ยง คุณนันทพงศ์ รุ่งเรือง และคุณสุกัญญา รังทอง วิทยากร จากสมาคมสโมสรนักलगทุน เป็นวิทยากรบรรยาย โดยมีหัวข้อสำคัญ อาทิ การจัดทำบัญชีรายการวัตถุดิบและสูตรการผลิต ผ่านระบบ IC Online ขออนุมัติสั่งปล่อยวัตถุดิบ ผ่านระบบ IC Online ขยายระยะเวลานำเข้าวัตถุดิบ ขออนุมัติตัดบัญชี วัตถุดิบ ผ่านระบบ IC Online ตลอดจนผู้เข้าร่วมกิจกรรมสามารถซักถามประเด็นปัญหาที่เป็นข้อสงสัยอย่างใกล้ชิด เพื่อนำข้อมูลที่ได้รับไปใช้ในการดำเนินงานได้อย่างมีประสิทธิภาพยิ่งขึ้น

Join the training on  zoom

การใช้งานระบบบริหารจัดการผู้ใช้งาน (BOI User Management)

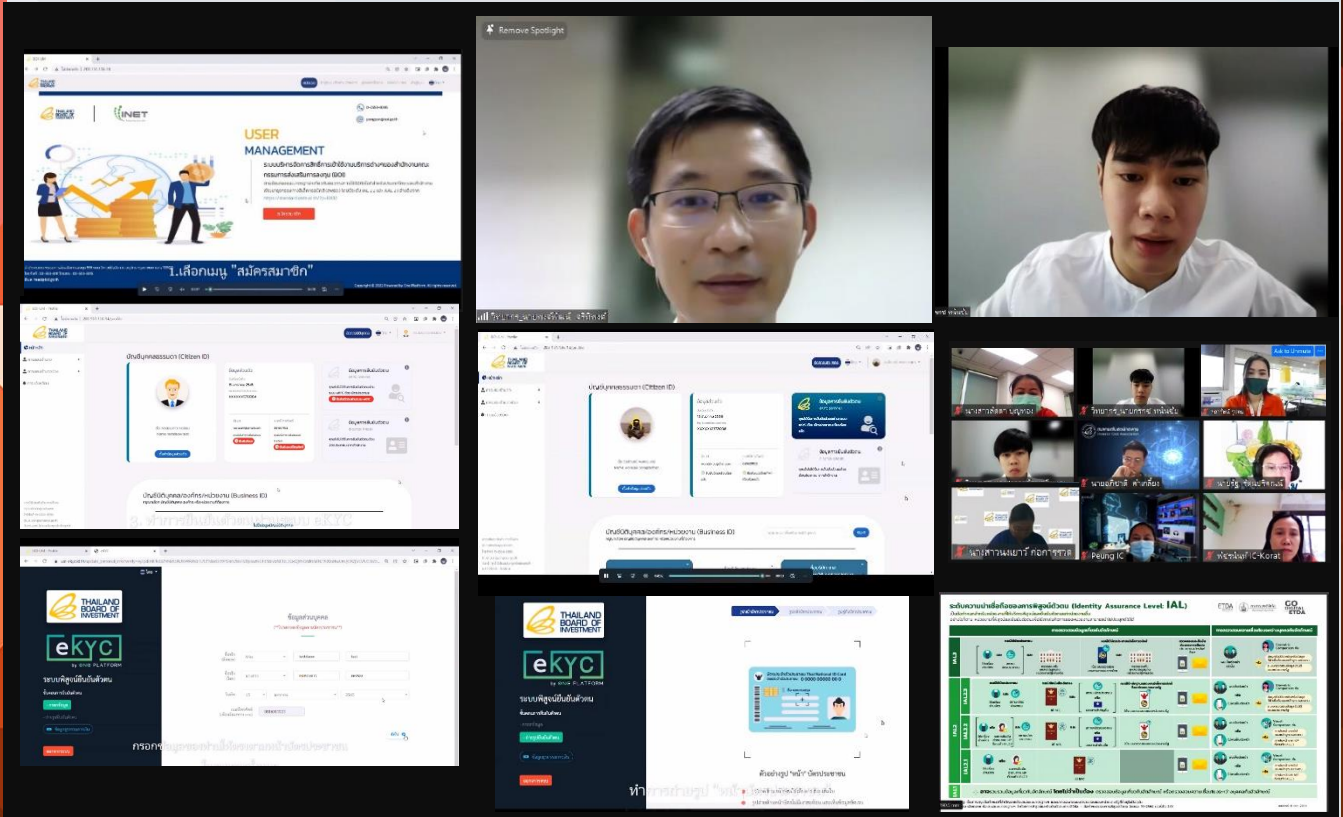

<<สมาคมสโมสรนักลงทุนจัดอบรมหลักสูตร “การใช้งานระบบบริหารจัดการผู้ใช้งาน (BOI User Management)” ผ่านโปรแกรม Zoom ที่สามารถรองรับการฝึกอบรมและสัมมนาในยุค New Normal เมื่อวันที่ 13 มกราคม 2565 โดยมีบุคลากรของสมาคมทั้งสำนักงานใหญ่ และสำนักงานสาขา เข้าร่วมการอบรม

การสัมมนาครั้งนี้เป็นการถ่ายทอดความรู้และความเข้าใจด้านระบบบริหารจัดการผู้ใช้งานของสำนักงานคณะกรรมการส่งเสริมการลงทุน หรือ BOI User management ซึ่งเป็นระบบลงทะเบียน ยืนยันและพิสูจน์ตัวตน รวมถึงการกำหนดสิทธิ์ของผู้ใช้ระบบงานตามสิทธิประโยชน์ต่างๆ ทั้งของ สกท. และสมาคม โดยผู้ได้รับส่งเสริมการลงทุนต้องดำเนินการผ่านระบบงานนี้ทุกบริษัท เพื่อให้เป็นไปตามพระราชบัญญัติคุ้มครองข้อมูลส่วนบุคคล (PDPA) ซึ่งการอบรมนี้มุ่งเน้นการเตรียมความพร้อมบุคลากรให้สามารถดำเนินงานรองรับผู้ใช้บริการได้อย่างถูกต้อง โดยมีหัวข้อสำคัญ อาทิ ภาพรวมของระบบบริหารจัดการผู้ใช้งาน การสมัครและใช้งานบัญชีบุคคลธรรมดา การสมัครและใช้งานบัญชีนิติบุคคล การมอบอำนาจ และการเพิ่มความปลอดภัยด้วย 2 Factor Authentication บรรยายโดย **คุณพงศ์พัฒน์ ศรีทิพวงศ์** นักวิชาการคอมพิวเตอร์ชำนาญการพิเศษ จากสำนักงานคณะกรรมการส่งเสริมการลงทุน และ**คุณวรลักษณ์ พงคเชนทร์ คุณกรกช ทนชัย** จากบริษัท อินเทอร์เน็ตประเทศไทย จำกัด (มหาชน) โดยระหว่างการบรรยาย วิทยากรได้เปิดโอกาสให้ผู้เข้าร่วมสัมมนาได้สอบถามประเด็นปัญหาที่ต้องการความชัดเจน เพื่อนำไปใช้ให้เกิดประโยชน์กับการปฏิบัติงาน 

เรื่องต้องรู้ด้านข้อเสนอแนะมาตรฐานฯ

เกี่ยวกับแนวทางการใช้ดิจิทัลไอดีสำหรับประเทศไทย เพื่อการใช้งาน

“BOI USER MANAGEMENT”



มยุรีย์ งามวณิช
mayureen@ic.or.th



จากการนำเสนอข้อมูลของ “ระบบบริหารจัดการสิทธิ์การเข้าใช้งานบริการต่างๆ ของสำนักงานคณะกรรมการส่งเสริมการลงทุน” หรือ BOI USER MANAGEMENT ในฉบับที่ผ่านมา น่าจะทำให้ผู้ใช้บริการได้รับทราบข้อมูลที่เป็นประโยชน์และนำไปศึกษาทำความเข้าใจ และเตรียมความพร้อมของบริษัทเพื่อลงทะเบียใช้งานตามนโยบายกำหนดสิทธิ์ของบีโอไอ

สำหรับฉบับนี้ขอนำข้อเสนอแนะมาตรฐานฯ เกี่ยวกับแนวทางการใช้ดิจิทัลไอดีสำหรับประเทศไทย ซึ่งเป็นประกาศของสำนักงานพัฒนาธุรกรรมทางอิเล็กทรอนิกส์ (สพธอ.) ที่ใช้เป็นแนวทางสำหรับดำเนินงานด้านการยืนยันและพิสูจน์ตัวตนเพื่อให้เป็นไปในทิศทางเดียวกันและเป็นมาตรฐานสากลที่ยอมรับกันโดยทั่วไป มาเสนอให้ผู้ใช้บริการได้รู้จักและทำความเข้าใจควบคู่กับระบบ BOI USER MANAGEMENT

ข้อเสนอแนะมาตรฐานฯ เกี่ยวกับแนวทางการใช้ดิจิทัลไอดีสำหรับประเทศไทย (Digital Identity Guideline for Thailand) มีจำนวน 3 ฉบับ ได้แก่



1. ข้อเสนอแนะมาตรฐานด้านเทคโนโลยีสารสนเทศ และการสื่อสารที่จำเป็นต่อธุรกรรมทางอิเล็กทรอนิกส์ ว่าด้วยการพิสูจน์และยืนยันตัวตนทางดิจิทัล - กรอบการทำงาน เป็นการอธิบายคำศัพท์ กระบวนการ การประเมินความเสี่ยง และการกำหนด ระดับความน่าเชื่อถือที่เกี่ยวข้องกับการพิสูจน์และยืนยันตัวตนทางดิจิทัล เพื่อให้ผู้ที่เกี่ยวข้องกับการพิสูจน์ และยืนยันตัวตนทางดิจิทัลมีความเข้าใจตรงกัน

2. ข้อเสนอแนะมาตรฐานด้านเทคโนโลยีสารสนเทศ และการสื่อสารที่จำเป็นต่อธุรกรรมทางอิเล็กทรอนิกส์ ว่าด้วยการพิสูจน์และยืนยันตัวตนทางดิจิทัล - ข้อกำหนดของการพิสูจน์ตัวตน เป็นข้อกำหนดสำหรับผู้พิสูจน์และยืนยันตัวตน (identity provider: IdP) ในการพิสูจน์ตัวตนของบุคคลที่ประสงค์จะใช้บริการหรือทำธุรกรรมอิเล็กทรอนิกส์ เพื่อให้ IdP มีแนวปฏิบัติที่เป็นมาตรฐานเดียวกันตามระดับความน่าเชื่อถือของการพิสูจน์ตัวตน (Identity Assurance level: IAL)

3. ข้อเสนอแนะมาตรฐานด้านเทคโนโลยีสารสนเทศ และการสื่อสารที่จำเป็นต่อธุรกรรมทางอิเล็กทรอนิกส์ ว่าด้วยการพิสูจน์และยืนยันตัวตนทางดิจิทัล - ข้อกำหนดของการยืนยันตัวตน เป็นข้อกำหนดสำหรับผู้พิสูจน์และยืนยันตัวตน (Identity Provider: IdP) ในการบริหารจัดการสิ่งที่ใช้ยืนยันตัวตนและการยืนยันตัวตนของผู้ใช้บริการ เพื่อให้ IdP มีแนวปฏิบัติที่เป็นมาตรฐานเดียวกันตามระดับความน่าเชื่อถือของการยืนยันตัวตน (Authentication Assurance level: AAL)

Identity Assurance Level (IAL)

IAL 3 แสดงตนแบบเห็นต่อหน้า หลักฐานแสดงตน 2 ชั้น คือ



IAL 2 แสดงตนแบบเห็นต่อหน้าหรือไม่ก็ได้ หลักฐานแสดงตน 1 ชั้น คือ

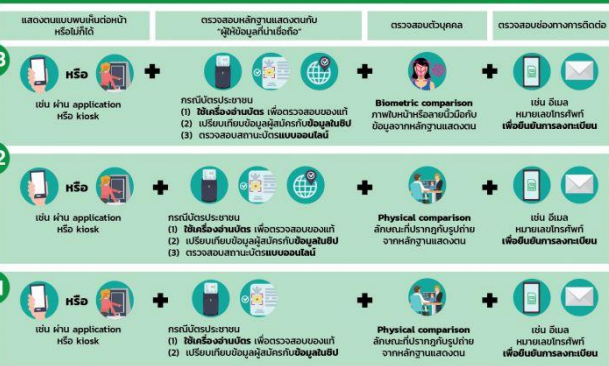

IAL 1 ไม่มีข้อกำหนด (ไม่ตรวจสอบตัวตน)

- 1.3 ขอหลักฐานแสดงตน คือ ปีบัตรประจำตัวประชาชน หรือ หนังสือเดินทาง
- 1.2 ขอหลักฐานแสดงตน คือ สำเนาบัตรประจำตัวประชาชน หรือ สำเนาหนังสือเดินทาง
- 1.1 ไม่มีหลักฐานแสดงตนใด ๆ

- IAL คือ ระดับความเข้มงวดในการตรวจสอบตัวตน (Identity Proofing) ของผู้ใช้บริการ
- ทำให้มั่นใจว่า Identity ที่ผู้ใช้บริการกล่าวอ้าง เป็น Identity ของผู้ใช้บริการจริง
- IAL ที่เหมาะสมช่วยลดโอกาสของการพิสูจน์ตัวตนผิดพลาด



อ้างอิง: (1) ข้อเสนอแนะมาตรฐาน ว่าด้วยแนวทางการใช้ดิจิทัลสำหรับประเทศไทย - ภาพรวมและอัตราที่ (พ.ร.บ. 18-2561)
 (2) ข้อเสนอแนะมาตรฐาน ว่าด้วยแนวทางการใช้ดิจิทัลสำหรับประเทศไทย - ระยะเวลาและพิสูจน์ตัวตน (พ.ร.บ. 19-2561)
 (3) ข้อเสนอแนะมาตรฐาน ว่าด้วยแนวทางการใช้ดิจิทัลสำหรับประเทศไทย - การยืนยันตัวตน (พ.ร.บ. 20-2561)

Authenticator Assurance Level (AAL)

AAL 3 ยืนยันตัวตนแบบ Multi-factor authentication และมี factor หนึ่งเป็น Cryptographic key



AAL 2 ยืนยันตัวตนแบบ Multi-factor authentication

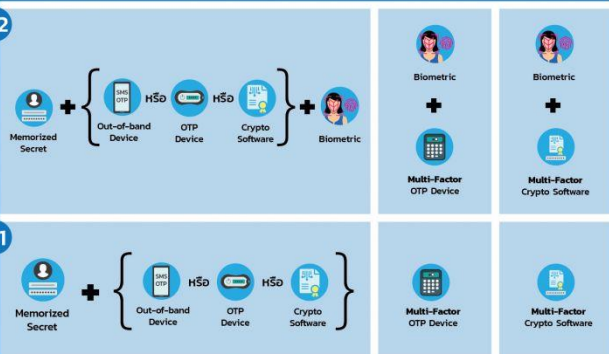

AAL 1 ยืนยันตัวตนแบบ Single-factor authentication

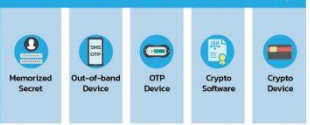

- AAL คือ ระดับความเข้มงวดในการยืนยันตัวตน (Authentication) ของผู้ใช้บริการ
- ทำให้มั่นใจว่า ผู้ใช้บริการ คือเจ้าของ Authenticator จริง
- AAL ที่เหมาะสมช่วยลดโอกาสของการยืนยันตัวตนผิดพลาด



ซึ่งปัจจุบันการพิสูจน์และยืนยันตัวตนของคุณคือเป็นขั้นตอนสำคัญในการทำธุรกรรมในระบบเศรษฐกิจ แต่ที่ผ่านมามีผู้ที่ประสงค์ขอรับบริการจากผู้ประกอบการหรือหน่วยงานใดๆ จะต้องทำการพิสูจน์และยืนยันตัวตนโดยการแสดงตนต่อผู้ให้บริการพร้อมกับต้องส่งเอกสารหลักฐาน ซึ่งเป็นภาระต่อผู้ใช้บริการและผู้ให้บริการด้วยเหตุนี้สำนักงานพัฒนาธุรกรรมทางอิเล็กทรอนิกส์และหน่วยงานที่เกี่ยวข้องทั้งภาครัฐและเอกชนจึงได้ร่วมกันจัดทำมาตรฐานแนวทางการใช้ดิจิทัลสำหรับประเทศไทย โดยประกาศเป็นข้อเสนอแนะมาตรฐานด้านเทคโนโลยีสารสนเทศและการสื่อสารที่จำเป็นต่อธุรกรรมทางอิเล็กทรอนิกส์ (ETDA Recommendation)

ในเวลาต่อมา กฎหมายว่าด้วยธุรกรรมทางอิเล็กทรอนิกส์กำหนดให้บุคคลสามารถพิสูจน์และยืนยันตัวตนผ่านระบบดิจิทัลได้ โดยมีกลไกการควบคุมดูแลผู้ประกอบการธุรกิจบริการที่เกี่ยวข้อง เพื่อให้ระบบดังกล่าวมีความน่าเชื่อถือและปลอดภัย ป้องกันความเสียหายที่อาจเกิดขึ้นต่อผู้ใช้งานและบุคคลที่เกี่ยวข้อง อีกทั้งเพื่อเสริมสร้างความน่าเชื่อถือและการยอมรับในระบบการพิสูจน์และยืนยันตัวตนทางดิจิทัล ทางสำนักงานพัฒนาธุรกรรมทางอิเล็กทรอนิกส์จึงได้แก้ไขปรับปรุงข้อเสนอแนะมาตรฐานฯ ฉบับเดิม เพื่อให้แนวทางการพิสูจน์และยืนยันตัวตนทางดิจิทัลมีความสอดคล้องกับบริบทการใช้งาน ความต้องการทางธุรกิจและคุณลักษณะของระบบการพิสูจน์และยืนยันตัวตนทางดิจิทัลในประเทศไทย ตามข้อมูลที่น่าเสนอข้างต้น

แน่นอนว่าระบบบริหารจัดการสิทธิ์การเข้าใช้งาน BOI USER MANAGEMENT ของบีไอโอ ได้ดำเนินการตามข้อเสนอแนะมาตรฐานด้านเทคโนโลยีสารสนเทศ และการสื่อสารที่จำเป็นต่อธุรกรรมทางอิเล็กทรอนิกส์ว่าด้วยการพิสูจน์และยืนยันตัวตนทางดิจิทัล โดยมีระดับ IAL 2.2 และ AAL 2.1 เพื่อให้เป็นศูนย์รวมบัญชีผู้ใช้งานให้อยู่ในที่เดียว โดยบริษัทสามารถบริหารจัดการสิทธิ์ผู้ใช้งานได้เอง และทำการ Login เพียงครั้งเดียวก็สามารถเข้าได้ทุกระบบที่มีสิทธิ์เข้าใช้งาน สำหรับด้านที่เกี่ยวข้องกับสมาคม ปัจจุบันอยู่ในขั้นตอนการพัฒนาการเชื่อมโยงข้อมูลการเข้าใช้ระบบงานของสมาคม ได้แก่ ระบบงานสิทธิประโยชน์เครื่องจักร (eMT) และระบบงานสิทธิประโยชน์วัตถุดิบ (RMTS) ที่จะส่งผลให้ผู้ใช้บริการได้รับความสะดวก ปลอดภัยตาม พ.ร.บ. คุ้มครองข้อมูลส่วนบุคคล ซึ่ง ICN จะนำเสนอความคืบหน้าของการพัฒนาระบบดังกล่าวสู่ผู้ใช้บริการอย่างต่อเนื่อง

Q & A by CSU

IC Knowledge

เบญจมาศ เกียรติภานนท์
benjamas@ic.or.th



การให้บริการของสมาคมที่ผู้ให้บริการส่วนใหญ่
เข้าใช้งานกันอย่างต่อเนื่อง และเป็นระบบงานบริการหลัก
ของสมาคม ได้แก่ ระบบงานบริการสิทธิประโยชน์ด้าน
เครื่องจักร (eMT Online) และระบบงานบริการสิทธิ
ประโยชน์ด้านวัตถุดิบ (RMTS) ซึ่งผู้ให้บริการต้อง
ดำเนินการในขั้นตอนแรก ก่อนเข้าใช้สิทธิและประโยชน์ที่
ได้รับจากสำนักงานคณะกรรมการส่งเสริมการลงทุน
(บีโอไอ) ตามเงื่อนไขและหลักเกณฑ์ที่กำหนด

โดยการจะเข้าใช้งานระบบของสมาคมได้นั้น
ผู้ให้บริการจะต้องได้รับส่งเสริมการลงทุนจากบีโอไอ โดย
ต้องได้รับบัตรส่งเสริมการลงทุนที่ระบุสิทธิประโยชน์ต่างๆ
ด้านเครื่องจักรและวัตถุดิบที่บริษัทได้รับตามเงื่อนไข
จากนั้นจึงจะสามารถเข้าใช้ระบบงาน eMT และ RMTS ได้
ซึ่งผู้ให้บริการจำเป็นต้องมีความรู้และความเข้าใจในขั้นตอน
และวิธีการต่างๆ ตลอดจนการเตรียมพร้อมด้านเอกสาร
และข้อมูลประกอบการยื่นคำขอในงานต่างๆ ที่ต้องการ

ทั้งนี้ ผู้ให้บริการที่ได้รับส่งเสริมการลงทุนรายใหม่
โดยส่วนใหญ่ยังไม่ได้รับข้อมูลวิธีปฏิบัติที่เกี่ยวข้องกับ
สมาคมว่าจะต้องดำเนินการอย่างไร IC Knowledge
ฉบับนี้จึงขอแนะนำเสนอวิธีการและขั้นตอนการดำเนินงาน
ขั้นตอนแรก เมื่อผู้ให้บริการได้รับการส่งเสริมการลงทุน
จากบีโอไอมาแล้ว จะต้องดำเนินการอย่างไร เพื่อใช้สิทธิ
ประโยชน์ที่ได้รับตามบัตรส่งเสริมการลงทุน โดยเบื้องต้น
ขอแนะนำการดำเนินการเมื่อบริษัทเพิ่งจะได้รับส่งเสริมการ
ลงทุนรายใหม่ และต้องการใช้บริการระบบงาน RMTS
เพื่อทำการส่งปล่อยและตัดบัญชีวัตถุดิบ จะต้อง
ดำเนินการอย่างไร

ขั้นตอนการดำเนินงานเพื่อเข้าใช้งานระบบกับสมาคม

1. บริษัทต้องทำการสมัครเป็นผู้ให้บริการ
โดยลงทะเบียนออนไลน์ผ่านทางเว็บไซต์
<https://eservice.ic.or.th/RegisterServiceOnline/ReEMT.aspx>
2. บริษัทต้องดำเนินการจัดเตรียมเอกสารโดยมี
ขั้นตอนที่เกี่ยวข้อง หลังจากที่ทำนั้ได้รับรหัสโครงการ
(Project Code) ดังนี้

2.1 กรอกข้อมูลใบลงทะเบียนผู้ใช้บริการด้วย
ระบบ IC online สามารถดาวน์โหลดได้ที่ www.ic.or.th
ไปที่ เมนูดาวน์โหลดแบบฟอร์ม > แบบฟอร์มงานบริการ
ฐานข้อมูล > 2. แบบฟอร์มใบลงทะเบียนผู้ใช้บริการด้วย
ระบบ IC Online

2.2. สำเนาบัตรส่งเสริม (บัตรหลัก) ทุกหน้า*

2.3 ใบแจ้งรหัสโครงการ (Project Code)
เพื่อเข้าใช้ระบบ RMTS

2.4 หนังสือขอตกลงการใช้งานวัตถุดิบ
สามารถดาวน์โหลดได้ที่ www.ic.or.th ไปที่ เมนูดาวน์โหลด
แบบฟอร์ม > แบบฟอร์มงานบริการฐานข้อมูล >
9. แบบฟอร์มขอตกลงการใช้งานวัตถุดิบ (เป็น PDF)

2.5 หนังสือรับรองบริษัท จำนวน 1 ชุด

โดยมีช่องทางการยื่นขอขึ้นที่รหัสโครงการกับ
สมาคม ได้ 2 ช่องทางดังนี้

1. ยื่นด้วยตัวเองที่หน่วยงานแพนทบริการข้อมูล
วัตถุดิบ ตามสำนักงานสาขาที่ใช้บริการ
2. ยื่นผ่าน e-Mail ไปยังสำนักงานสาขาที่บริษัท
ใช้บริการ ดังนี้

documentcenter@ic.or.th (สำนักงานใหญ่
กรุงเทพฯ)

ic-chonb@ic.or.th (สาขาชลบุรี)

ic-chmai@ic.or.th (สาขาเชียงใหม่)

ic-korat@ic.or.th (สาขานครราชสีมา)

ic-khonkaen@ic.or.th (สาขาขอนแก่น)

ic-songk@ic.or.th (สาขาสงขลาและสาขา
สุราษฎร์ธานี)

เมื่อดำเนินการตามขั้นตอนด้านบนเรียบร้อยแล้ว
ผู้ให้บริการจะได้รับ Username และ Password เพื่อเข้า
ใช้งานระบบ IC Online ภายใต้ระบบ RMTS โดยสมาคม
จะดำเนินการให้กับผู้ให้บริการ เมื่อทำการบันทึกรหัส
โครงการในระบบเรียบร้อยแล้ว โดยผู้ให้บริการสามารถรับ
ได้ด้วยตนเอง ณ สำนักงานใหญ่สมาคม และสำนักงาน
สาขา ติดต่อบริการงานวัตถุดิบ หรือ
รับผ่านช่องทาง e-Mail ตามที่ผู้ให้บริการระบุไว้

การตอบรับมติ



Q : บริษัทต้องการสอบถาม ดังนี้

1. เอกสารประกอบสำหรับยื่นขอบัตรส่งเสริมการลงทุนประกอบด้วยเอกสารอะไรบ้าง
2. หากบริษัทยื่นขอบัตรส่งเสริมการลงทุนพร้อมกับบริษัทในเครือ ภายในวันเดียวกัน จะสามารถดำเนินการได้หรือไม่ เพื่อที่จะให้วันที่บัตรเป็นวันที่เดียวกัน
3. เอกสารแนบสำหรับยื่นขอบัตรส่งเสริมการลงทุน ได้แก่ “หลักฐานการนำเงินตราต่างประเทศเข้ามา (กรณีที่มีหุ้นต่างชาติ)” กรณีนี้หมายถึงต้องมีหลักฐานการโอนเงินเข้ามาในบัญชีหรือไม่ ถ้าใช่จะต้องมีจำนวนยอดเงินที่ต้องแสดงเท่าไร

A : ตอบคำถามดังนี้

1. เอกสารประกอบการขอรับบัตรส่งเสริมการลงทุน มีรายละเอียดระบุไว้ในแบบประกอบการขอรับบัตรส่งเสริม (กทท.05) (F GA CT 08)
2. สำหรับกรณีนี้ เนื่องจากมีหลายปัจจัยประกอบ เช่น ระยะเวลาในการตรวจสอบเอกสารของแต่ละโครงการ อาจใช้เวลาไม่เท่ากัน จึงไม่มีหลักประกันว่าจะออกบัตรส่งเสริมได้ในวันเดียวกัน
3. ตามหลักเกณฑ์ปัจจุบัน การขอออกบัตรส่งเสริม กรณีมีหุ้นต่างชาติ จะต้องแนบหลักฐานการโอนเงินจากต่างประเทศด้วย โดยจะต้องระบุวัตถุประสงค์การโอนเงินว่าเป็นการลงทุนตามโครงการที่ได้รับส่งเสริมการลงทุน และจะต้องโอนเงินเข้าชื่อบัญชีของบริษัทที่ได้รับส่งเสริมการลงทุนนั้นโดยตรง

สำหรับจำนวนเงินที่ต้องแสดงหลักฐาน จะต้องไม่น้อยกว่า 25% ของเงินทุนจดทะเบียนตามที่กำหนดในหนังสือแจ้งมติอนุมัติให้การลงทุน โดยเฉพาะตามสัดส่วนของหุ้นต่างชาติ เช่น หากหนังสือแจ้งมติอนุมัติให้การลงทุน กำหนดเงื่อนไขต้องมีทุนจดทะเบียนไม่น้อยกว่า 10 ล้านบาท โดยต้องเรียกชำระเต็มมูลค่าหุ้นก่อนเปิดดำเนินการ และเป็นหุ้นต่างชาติทั้งสิ้น ➔ ก็จะต้องมีหลักฐานโอนเงินจากต่างประเทศไม่น้อยกว่า 25% ของทุนจดทะเบียน คือ 2.5 ล้านบาท เป็นต้น

ติดตาม FAQ 108 คำถามกับงานส่งเสริมการลงทุน ได้ทาง www.faq108.co.th

FAQ?

สมัครสมาชิก จดหมายข่าว ICN

คลิก www.ic.or.th โดยไม่เสียค่าใช้จ่าย

Join Now

สอบถามข้อมูลเพิ่มเติม



อีเมล icn@ic.or.th



ไม่พลาด !! ทุกข่าวสารสำคัญ
ส่งตรงถึงปลายนิ้วคุณ



Add friends

@investorclub

พิมพ์ @ หน้าชื่อ ID ด้วยนะค่ะ

ที่สำคัญ...ตอบทุกข้อสงสัยของคุณ

ในทุกงานบริการของสมาคม ด้วย **LINE CHAT**

IC จะส่งข่าวสารอัปเดต

ไปถึงคุณอีกมากมาย

ติดตามกันต่อไปนะค่ะ



อย่าลืม...บอกต่อ

และแนะนำเพื่อนเข้ามาด้วยกันนะ!!



สมาคมสโมสรนักลงทุน
Investor Club Association



สมาคมสโมสรนักลงทุนบริการจัดอบรม ให้คำปรึกษา “แบบตัวต่อตัว”

One on One Training

เป็นการจัดอบรมเฉพาะกลุ่ม กลุ่มละ ไม่เกิน 5 ท่าน/1 บริษัท



เฉพาะลูกค้าจ้างองสิทธิ์และชำระเงิน

(ราคาก่อน Vat7%)



~~9,900~~

อบรมภายใน 31 มีนาคม 2565 เท่านั้น!!

8,900

ชื่อหลักสูตร	จำนวนวัน	ค่าธรรมเนียมการจัดอบรม (บาท) ผู้เข้าอบรม 5 ท่าน
1 วิธีการจัดทำบัญชีรายการวัตถุดิบและการขออนุมัติส่งปล่อยวัตถุดิบ ผ่านระบบ IC Online (ออนไลน์ผ่านโปรแกรม Zoom)	1/2 วัน	8,900 
2 วิธีการจัดทำบัญชีสูตรผลิตและการขออนุมัติตัดบัญชีวัตถุดิบผ่านระบบ IC Online (ออนไลน์ผ่านโปรแกรม Zoom)	1/2 วัน	8,900 
3 วิธีการขออนุมัติบัญชีรายการวัตถุดิบ การส่งปล่อยและตัดบัญชีวัตถุดิบผ่านระบบ IC Online (ออนไลน์ผ่านโปรแกรม zoom)	1 วัน	17,000

หมายเหตุ :

- อัตราสัมมนานี้เป็นราคาต่อ 1 บริษัทและเข้าอบรมไม่เกิน 5 ท่าน และ**ต้องอบรมภายในวันที่ 31 มีนาคม 2565 เท่านั้น**
- อัตรานี้ยังไม่รวมภาษีมูลค่าเพิ่ม
- ค่าใช้จ่ายในการฝึกอบรมสามารถหักลดหย่อนภาษีได้ 200%
- สัมมนานี้ไม่มีค่าเอกสารและค่าอาหาร

 สอบถามรายละเอียดเพิ่มเติม ได้ที่ คุณศิริรัตน์ แผนกฝึกอบรมและบริการนักลงทุน โทรศัพท 0 2666 9449 กด 3 หรือ E-Mail: siriratu@ic.or.th



สมาคมสโมสรนักลงทุนบริการจัดอบรม ให้คำปรึกษา “แบบตัวต่อตัว”

One on One Training

เป็นการจัดอบรมเฉพาะกลุ่ม กลุ่มละ ไม่เกิน 5 ท่าน/1 บริษัท



เฉพาะลูกค้าของสิทธิและชำระเงิน



(ราคาต่อคน Vat 7%)

~~9,900~~

อบรมภายใน 31 มีนาคม 2565 เท่านั้น!!

8,900

ชื่อหลักสูตร	จำนวนวัน	ค่าธรรมเนียมการจัดอบรม (บาท) ผู้เข้าอบรม 5 ท่าน
1 การอนุมัติบัญชีรายการเครื่องจักร และการขออนุมัติสิ่งปล່อยเครื่องจักร ผ่านระบบ eMT Online	1/2 วัน	8,900 
2 การอนุมัติบัญชีรายการเครื่องจักร และการขออนุมัติตัดบัญชีเครื่องจักร ผ่านระบบ eMT Online	1/2 วัน	8,900 
3 การเตรียมข้อมูลงานสิทธิและประโยชน์ สำหรับเครื่องจักรด้วยระบบอิเล็กทรอนิกส์ แบบครบวงจร (eMT online)	1 วัน	17,000

หมายเหตุ :

- อัตราสัมมนานี้เป็นราคาต่อ 1 บริษัทและเข้าอบรมไม่เกิน 5 ท่าน และ**ต้องอบรมภายในวันที่ 31 มีนาคม 2565 เท่านั้น**
- อัตรานี้ยังไม่รวมภาษีมูลค่าเพิ่ม
- ค่าใช้จ่ายในการฝึกอบรมสามารถหักลดหย่อนภาษีได้ 200%
- สัมมนานี้ไม่มีค่าเอกสารและค่าอาหาร

 สอบถามรายละเอียดเพิ่มเติม ได้ที่ คุณศิริรัตน์ แผนกฝึกอบรมและบริการนักลงทุน โทรศัพท 0 2666 9449 กด 3 หรือ E-mail: siriratu@ic.or.th